TEVEGUIA

LA TERCERA 3ra

PHILIPS

Olvídese de ollas y sartenes, porque desde ahora, usted podrá calentar, cocer, descongelar y gratinar a la velocidad de las microondas Philips.

Además, los nuevos microondas Philips cuentan con el exclusivo sistema disparador de ondas giratorio, que garantiza una cocción uniforme y le asegura siempre el mejor resultado.

Por la compra de un microondas Philips, gratis un libro de recetas y un curso de cocina para microondas.

A la velocidad de las microondas Philips

INDICE

3.- Destacamos
4-7.- Antonio Vodanovic: Otra vez a Viña junto a Pamela Hodar.
8-11.- Canal 13: El angelito en verano.
12.- Punto de mira.
13.- Telesecretos.
14-16.- Matinal del 11: Conductores analizan su año.
17.- Maitén proyecta su regreso.
19-33.- Programación de TV.
35.- Humor.
36-37.- Profesor Rossa.
38-39.- Estudio club.
40-41.- Michael Jackson: "Moonwalker" en la línea de los videoclips.
42-43.- Vía satélite.
44-45.- Guitarreando: "Soy como soy". Sandra Mihanovic.
46.- En familia. Cartas de los lectores.
47.- Videos.
48-49.- Astros y estrellas. Horóscopo.
50.- TEVE-Puzzle.

LA TERCERA

Impreso en los talleres del Consorcio Periodístico de Chile, COPESA, Avda. Vicuña Mackenna 1870, Santiago.

DESTACAMOS

La televisión también necesita refrescarse, y esta es la época de hacerlo. Por eso, las programaciones veraniegas de todos los canales buscan la forma de seguir acompañando al telespectador, pero con espacios más livianos, que lo hagan sentirse en vacaciones.

Los animadores se despojan de sus vestones, las cámaras salen a exteriores y no faltan las zambullidas en alguna piscina o laguna de aguas transparentes. Así, los acalorados habitantes de las ciudades se sienten en contacto con la naturaleza aunque estén contemplando la pantalla dése el mismo sillón en que lo hicieron el resto del año. También ocurre a los programas que respiran nuevo aire, aunque las cámaras sean las mismas

Las novedades, en este aspecto, empiezan este domingo, primer día del año '89. "Cachureos" se va a Miami; vuelve "Cantaron en Viña un día", con la brisa del mar y todo. En el 11, el "Despertar" será más informal y se rotará la salida a vacaciones de sus animadores. Canal 13 tiene una serie de proyectos que se detallan más adelante. Para todos, un cambio positivo que permite relajarse y cargar baterías en espera de la nueva temporada.

TEVEGUIA LA TERCERA

2 Viernes 30 de diciembre de 1988

DIRECTOR DE LA TERCERA: Arturo Román Herrera.
Editor de Espectáculos: Toño Freire.
Redactora jefa: Silvia León.
Redactora: Silvia Alvarez.
Jefe de Arte COPESA: Domingo Quezada.
Jefe de Arte Suplementos: Reiner Meric
Diagramación: Carmen Galaz Pérez.
Representante Legal: Gonzalo Sepúlveda Campos.

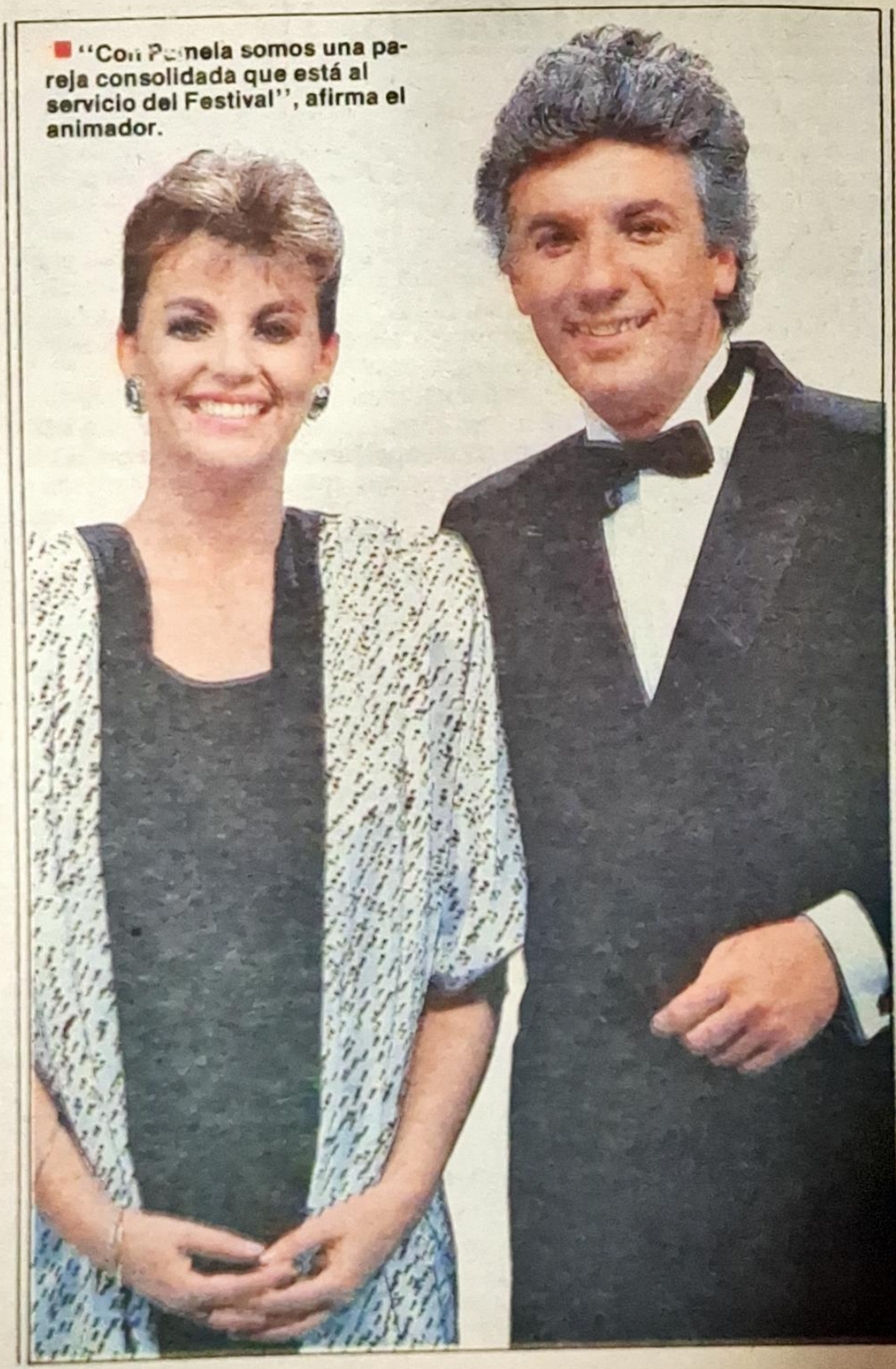

■ "Con Pamela somos una pareja consolidada que está al servicio del Festival", afirma el animador.

ANTONIO VODANOVIC

"Pamela y yo somos una pareja con virtudes y defectos"

"Yo necesito el respaldo del público. Es el mejor calmante que puedo tener en el escenario", dice el animador recién confirmado.

"Cómo no voy a querer, respetar y cuidar al Festival si es mayor que mi hija mayor".

Con esta reflexión inicia Antonio Vodanovic sus días pre Viña, una vez que ha sido confirmado para animar por décima cuarta vez. Su compañera, de nuevo será Pamela Hodar.

"Son catorce festivales en los cuales no sólo hay una evolución lógica de edad y madurez, sino también de enriquecimiento humano, al enfrentar un desafío en que cada noche uno corre un nuevo riesgo. Pero al terminar, los resultados han sido una satisfacción personal y profesional. Yo creo que lo fundamental es mantener el mismo interés del primer año".

¿Qué significa en lo personal volver a animar?

"Que hay que llegar bien preparado física y mentalmente. El Festival es un desgaste fuerte: poco sueño, mucha tensión y, fundamentalmente, muchísimos imponderables".

¿Cómo vas a enfrentar al público este año?

"Uno lo puede planificar bien, pero cada año y cada noche surgen eventualidades y hay que tomar decisiones en el segundo, y si esa decisión es equivocada, puede ser lamentable. Me preocupa mucho el público de la Quinta Vergara, no sólo como una expresión viva del Festival, sino que me preocupa la seguridad de ese público y que la alegría no se transforme en libertinaje, pero que tampoco el romanticismo se transforme en apatía. De allí la importancia de ser un verdadero conductor".

¿Cómo esperas que sea el público '89?

"El público que asiste cada noche a la Quinta Vergara fundamentalmente va por la atracción de esa noche. Si ésta es romántica, naturalmente el

público tenderá a ser adulto; si es rock, se volcará a la juventud".

¿Cuál será la tónica este año?

"No tengo información de los artistas, salvo lo que que ha dicho la señora Eugenia (Garrido, alcaldesa de Viña). Sé que la escenografía será alegre, liviana. Representará el mar, las olas y eso permite ambas cosas: lo romántico y lo juvenil".

Pero este ha sido un año especial y el que empieza también lo será ¿Crees que eso influirá en el público de la Quinta?

"No lo tengo muy claro. Pienso que las tensiones políticas que hubo durante el año ya no se justifican. Yo creo que el país ha optado por un camino en el cual se van a seguir las reglas del juego que la gente conoce. Yo creo que todos lo sectores tienen optimismo en ser gobierno en el próximo período, por lo

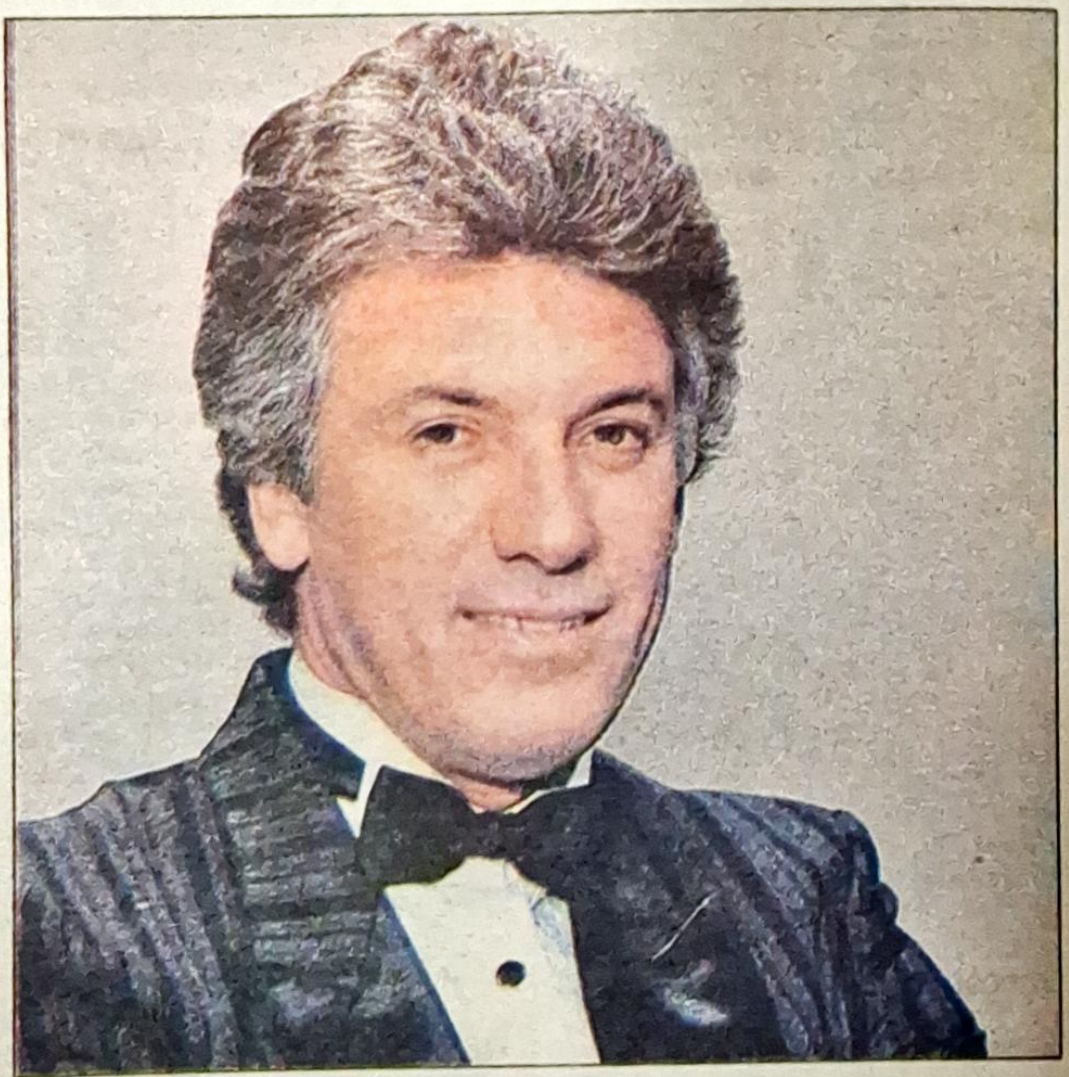

"Si he vuelto a animar año a año, con siete directores diferentes de TVN, no es porque haya sido amigo de cada uno de ellos", reflexiona.

tanto no veo y no creo que el público de Viña vaya a ser politizado. Creo que es un público bastante joven, el que asiste normalmente en grupo a este tipo de certámenes y que en la medida que le den la posibilidad de expresarse, de chacotear, lo hace. Además, yo no represento ningún elemento político.

Pamela, una experiencia que debe manifestarse

"Es el cuarto año que animo junto a Pamela Hodar. Creo que somos una pareja ya consolidada con las virtudes y defectos que nos conoce la gente", dice Antonio, agregando "ambos nos desempeñamos al servicio del Festival".

¿Te tranquiliza que sea ella de nuevo tu compañera de escenario?

"Nunca he tenido aprensión con ninguna compañera. De todas maneras, pienso que la experiencia de Pamela se debe manifestar en el escenario".

¿Cómo es la preparación de la que hablabas?

"Mi preparación, en primer lugar, es saber que éste ha sido un buen año para mí. Espero contar con el respaldo del público. Yo necesito ese respaldo ahora. Es el mejor calmante que puedo tener en el escenario; lo que me permite razonar con tranquilidad. Saber que ese público es un aliado y no un enemigo potencial. Y el resto de la preparación son los 14 años anteriores, el training en espectáculos artísticos musicales y, naturalmente, una preparación documentada de quienes voy a presentar".

¿Pensaste este año que iban a ser 13 festivales y nada más?

"Cuando hice el primer Festival ya estaba satisfecho y cada año pienso que es el retiro. No tengo derechos adquiridos. Si he vuelto año a año, con siete directores generales diferentes que ha tenido el canal en estos trece años, no es porque haya sido amigo de cada uno de ellos.

En "Cantaron en Viña un día":

De Laura Gudack a Pamela Hodar

■El Festival de Viña necesita también de una preparación previa, de un ambiente que hable de los días de música que se acercan. Por es, el mismo animador entrega, a partir del primer domingo de enero, su tradicional "Cantaron en Viña un día".

"Son 7 capítulos- explica-. El primero estará dedicado a los intérpretes italianos. Recordemos que los dos últimos años los ha ganado Italia. Además han venido importantes figuras al show y al jurado. Estarán Rafaella Carrá, Gina Lollobrígida, Ornella Muti. Y en cada emisión habrá algo simpático. En este primer programa- pasado mañana- recordaremos a todas la animadoras que ha tenido el Festival, desde Laura Goudack hasta Pamela Hodar. Han sido nueve, pero yo he animado con seis de ellas.

VERANO CON EL ANGELITO

Nuevas series y agradables retornos ha programado Canal 13 para los días de más calor.

Hernán Olguín en uno de los tantos reportajes científicos que hizo para "Mundo".

Llega el verano y quienes no salen de vacaciones ven más televisión que el resto del año. Por eso los canales son especialmente cuidadosos para elegir la programación estival y Canal 13 no se ha quedado atrás.

Según lo anunciado a TEVEGUIA por la estación católica, la idea es ofrecer al telespectador nuevas producciones, sin descartar aquellos programas que han tenido éxito en temporadas anteriores.

Entre las series nuevas, destaca "La casa de Franck", que se transmitirá lunes,miércoles y viernes a las 16 horas.Protagonizada por Hugh Wilson, esta comedia recibió este año tres premios Emmy, el apreciado galardón norteamericano.

Por otra parte,"Nuestra casa", es otra de las sorpresas de verano. Reemplazará a "Camino al cielo" y relata los conflictos y alegrías de una familia compuesta por tres generaciones.Actúan Wilford Brimley y Deidre Hall , tres jóvenes promesas de la pantalla chica estadounidense, quienes interpretan a los más pequeños del grupo.

Producción nacional

En cuanto a los programas culturales, sin duda lo más interesante es "Los mejores reportajes de Hernán Olguín" el que irá en la Franja Cultural de los jueves y que consiste en un resumen de los mejores programas realizados por el malogrado y admirado periodista chileno.

También la intriga, el suspenso y la pasión tendrán su espacio con la repetición de "La trampa", telenovela nacional de Arturo Moya Grau en la cual veremos una vez más a Cristián Campos y Soledad Pérez, dos de los actores más populares de la televisión.

Para el sábado, Canal 13 ha pensado estrenar nuevas realizaciones como "El crucero de las maravillas" y "El hombre lobo", sin contar con "Sábados Gigantes" en su versión veraniega y el regreso espectacular de los atractivos "Angeles de Charlie", con Farrah Fawcett, Jaclyn Smith y Kate Jackson, la misma de "El espía y la dama".

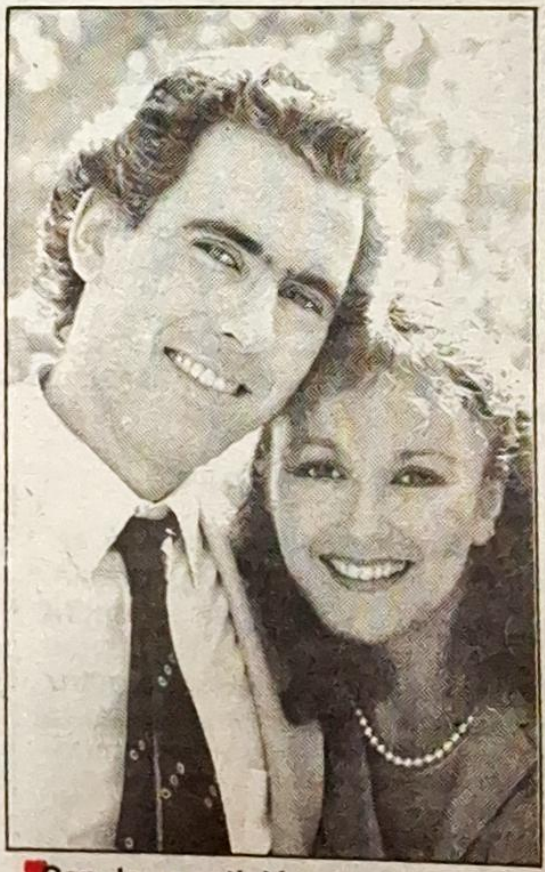

Con la repetición de "La Trampa", veremos de nuevo en pantalla a Cristián Campos (Luis Miguel) y Soledad Pérez (Rocío).

Stacky Keach y Phillipe Leroy, protagonistas de "La hija de Mistral".

Gratos retornos

A Jaclyn Smith no sólo la veremos en esta serie.Los domingos, a las 11 horas se repondrá "La vida de Florence Nightingale", en la cual la hermosa actriz norteamericana interpreta a la pionera de la enfermería mundial.

Otra repetición elegida con pinzas es "La hija de Mistral", miniserie que obtuvo uno de los rankings más interesantes de 1988. Se transmitirá los martes en el espacio titulado "Grandes miniseries". El argumento se basa en la turbulenta historia de un atractivo pintor de la década del 20, el que liga su vida sentimental a tres mujeres muy distintas.

Con este panorama que se inicia en el mes de enero, el canal de la Universidad Católica se anotó, sin duda, un poroto. En cuanto a febrero, la idea es seguir con algunos de los programas descritos, pero se sabe que hay nuevas sorpresas en carpeta.

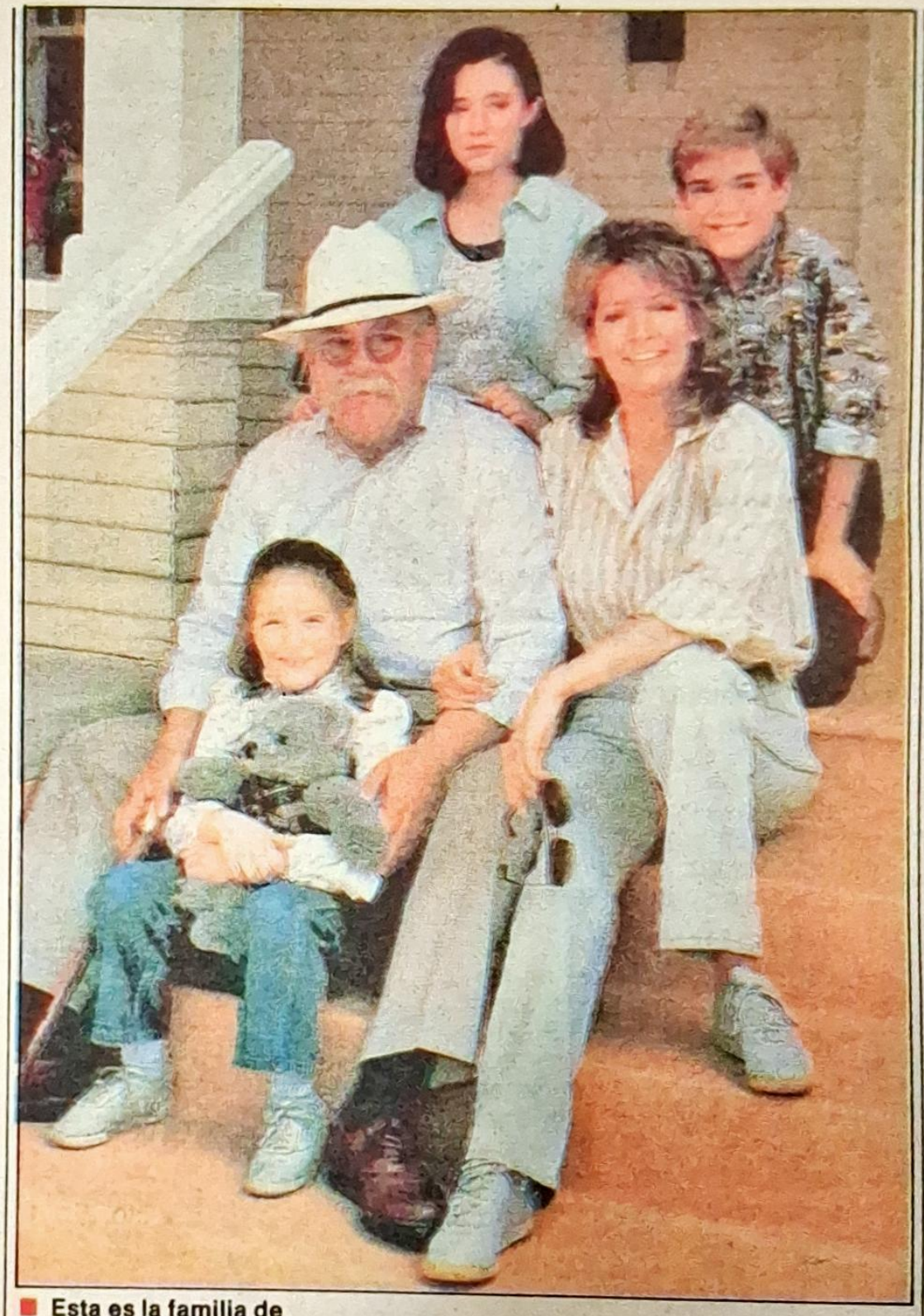

■ **Esta es la familia de "Nuestra Casa".**

PUNTO DE MIRA

■CAMILO FERNANDEZ anda muy sonriente, pues Canal 13 le confirmó como asesor musical en "Una vez más" con Raúl Matas. Contó haber tenido otras posibilidades, pero no deja la estación del angelito por la seguridad que significa trabajar en ese lugar.

******

■JUAN CARLOS DUQUE quien pasa sus últimos días en Televisión Nacional al culminar el ciclo de "Porque hoy es sábado", estará ahora muy interesado en promover el próximo single de Myriam Hernández: "Quiero saber". Claro, el tema es de él y si suena tanto como "El hombre que yo amo", de Gogo Muñoz, le servirá para mantenerse en primer plano.

******

■FELICITACIONES de parte de TELEGUIA para los departamentos de Relaciones Públicas de los canales televisivos. La verdad es que nuestra sorpresiva salida casi provoca un colapso en Nani, Ximena, Ana María, Margarita y Gloria, todas encargadas de promoción en las distintas estaciones. Ellas, a pesar del apuro, entregaron toda la información a tiempo.

■ROBERTO VANDER partió apuradito a México, para celebrar las fiestas en familia. El galán tendrá que regresar los primeros días de enero para cumplir un montón de compromisos musicales. Se supo que en marzo comienzan las grabaciones de su próxima teleserie para el canal del angelito, en la cual interpretará a un idolo de la música clásica.

******

■JUAN GUILLERMO VIVADO dice estar preparado para el nuevo programa a iniciarse en Televisión Nacional, que marca una apertura total en sus debates y foros. El animador contó que a él le tocó conducir "525 líneas", así cree tener la experiencia suficiente para hacerlo bien.

TELESECRETOS

Son muchas las personas que opinan que la versión de "El mago de Oz" de Karen Connelly está pintada para ir a las cámaras de televisión. La coreógrafa del Trece anteayer estrenó en el Teatro Municipal y basó su trabajo en la versión que hace años hiciera en el cine Judy Garland, en el rol de la tirana "Dorothy".

******

No seguiría el programa "Más Mujeres" en la temporada venidera. Sale por la pantalla del Nueve y siempre se caracterizó, de la mano de su productora Helga Thieme, por tratar con seriedad los problemas del quehacer femenino. Su animadora es Gabriela Velasco; en todo caso el rumor no tiene aún confirmación.

******

Hablando de rumores. Verónica Castro, la popular actriz de las telenovelas mexicanas, fue la encargada de aventar el primer desmentido del Festival de Viña, que transmitirá TVN. Un periódico anunció su presencia en el jurado, a lo que salió Carlos Ansaldo para desmentirlo rotundamente; cuarenta y ocho horas después la alcaldesa, Eugenia Garrido, confirmó oficialmente a la estrella de "Rosa Salvaje" y "Mariana".

******

Ya tiene fecha definitiva Don Francisco para regresar a Estados Unidos. Después de haber pasado más de un mes en casa, al principio por motivos teletonescos y enseguida por las fiestas de fin de año, el próximo 9 de enero empieza de nuevo el agotador trámite de andar en avión cada quince días. Sin considerar los vuelos internos en USA, ya que su fama actual lo obliga a presentaciones personales. Frente al árbol de Navidad prometió ante su familia que sería el último año que vivirían en esas condiciones.

CARLOS, SUSANA y PATRICIO

"No medimos los riesgos"

Los animadores del matinal del 11 recién están meditando sobre la responsabilidad que significaba tomar el lugar de Jorge Rencoret: "Pero todo resultó bien", concluyen.

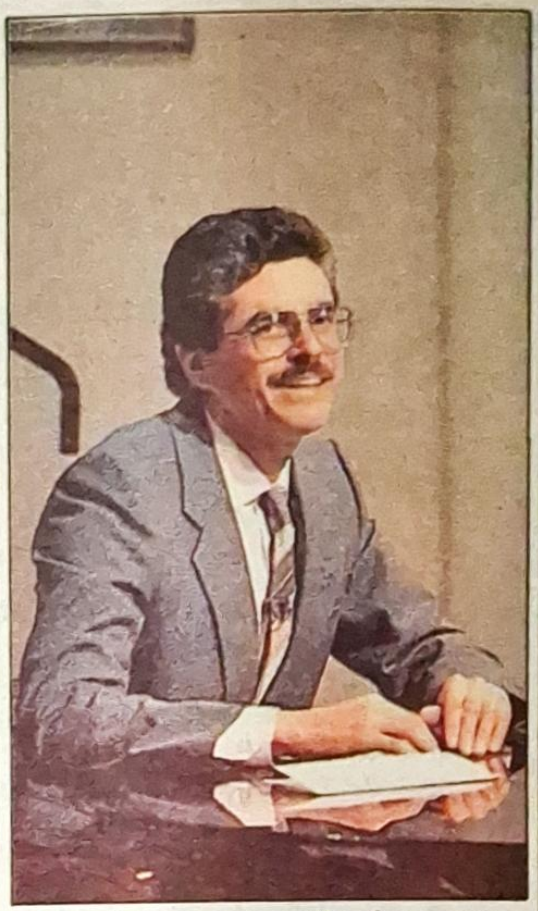

Patricio es actor y llegó a poner un poco de humor, luego pasó a dar las noticias del tiempo.

"Se vendió una idea y resultó bien. Lo acostumbrado era reemplazar un animador por otro, pero en este caso el canal optó por entregar la animación a tres personas y estamos contentos con el resultado".

La conclusión es de Patricio Villanueva, Susana Horno y Carlos Bencini, conductores del matinal "Canal 11 al despertar", tras un año que, confiesan, empezaron un poco como "pajaritos nuevos" luego de la partida de Joge Rencoret.

"Por supuesto que fue un año diferente, y mucho", afirma Bencini. En lo personal significó un desafío, pero me encanta lo que hago. Nunca pensé que la posibilidad se iba a dar tan rápido".

"Yo creo que a la hora del brindis- explica Susana- voy a pensar en dos cosas: la salud de la familia y este desafío cumplido, por haber respondido a la confianza que el canal depositó en nosotros. Era una responsabilidad tremenda...".

"Yo recién estoy pensando en eso", dice Bencini.

Susana toma otra vez la palabra: "A lo mejor lo enfrentamos con mucha inconsciencia en cuanto a no medir los riesgos. Uno acepta esos desafíos a

Susana Horno dice que jamás imaginó ser animadora, pero le gusta y piensa que no se equivocó al aceptar el desafío. Carlos Bencini siempre tuvo la animación en su mente: "Pero no creí que iba a llegar tan rápido".

cierta edad. Después piensa "tengo mucho perder" y entonces no lo hace.

"En mi caso, fue un paso coherente, porque yo nunca salí de pantalla. Luego, el canal determinó incorporar a Susana y a Carlos, que también estaban en el programa, pero Carlos, leyendo noticias y Susana, cumpliendo labores periodísticas".

"Nos ayudó el hecho de conocernos y trabajar en el programa", interviene Carlos.

"Yo aprendí mucho de Jorge. Le hice los libretos durante 4 años y no fueron en vano", aclara Susana. "Lo complicado era acostumbrar a la gente a nuevos rostros, pero lo positivo era que la gente nos vinculaba con Jorge y con el programa".

Y este llamado del canal, de alguna manera cambió la vida de cada uno.

"Yo soy profesor y locutor, pero siempre tuve la idea de la televisión. Cuando vi el programa '525 líneas', me enamoré de este medio. Ahora mi interés es perfeccionarme y este programa me acomoda mucho", declara Bencini.

Toma la palabra Susana: "¡Cómo te va llevando la vida! A mí me pusieron en este progra-

ma por ser periodista y mujer, y necesitaban un punto de vista femenino en algunos temas. Jamás me imaginé animando, pero me gusta y pienso que puedo hacerlo".

"Lo mío es fundamentalmente la actuación y la producción, por eso, en lo particular, espero hacer más cosas en ese sentido. Este año fue de crecimiento en trío y aprendimos a conocernos. Lo que en teatro se llama 'el respiro' de la otra persona".

Y seguirán juntos el próximo año. Más aún, el programa no tendrá vacaciones. ¿Cambios? La escenografía y, probablemente, el bigote de Patricio Villanueva.

Susana cumplía labores periodísticas en el Canal.

Carlos es profesor y locutor. Leía noticias en el Matinal.

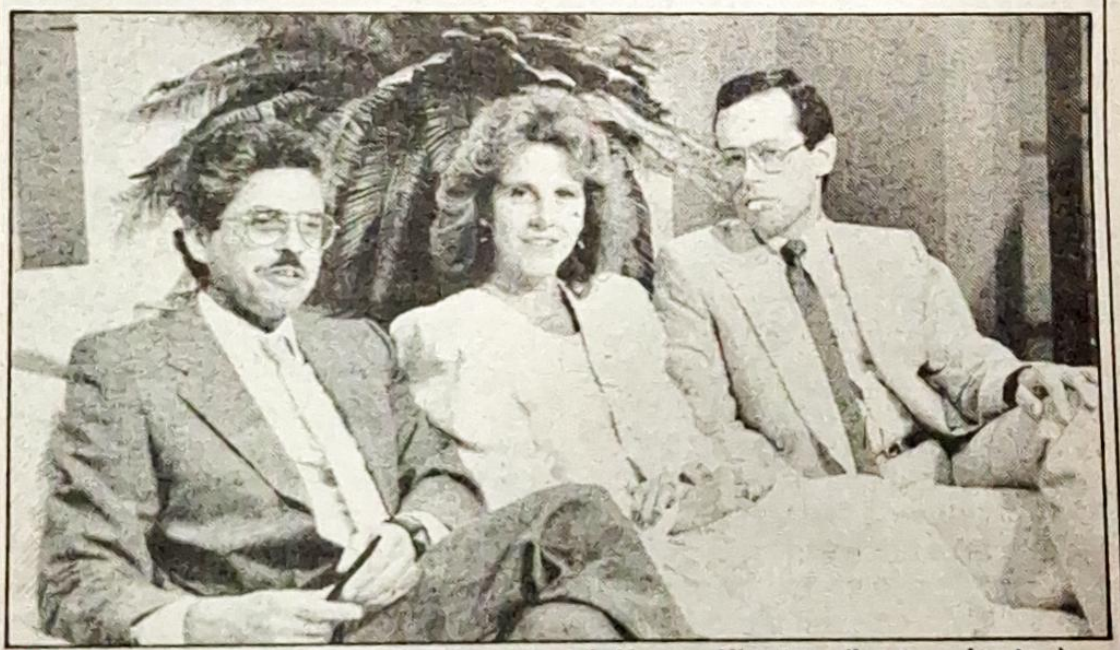

"Este año aprendimos a crecer en trío", manifiestan. (los tres juntos).

MAITEN PLANIFICA SU REGRESO

La productora de musicales se siente realizada detrás de las cámaras: "Pero siento algo muy especial cuando actúo".

"Es primera vez que estoy tanto tiempo lejos de la pantalla" dice Maitén Montenegro a manera de saludo. La cantante está convertida en productora de tiempo completo en Canal 13, donde tiene a su cargo gran parte de los musicales e incluso ha incursionado en la dirección.

"Es una actividad plena y he aprendido mucho, dice mientras responde múltiples consultas.

Entre las cosas que más le satisfacen, de las que ha hecho en este año, destaca la dirección de los diálogos que sostenía Mario Kreutzberger, en "Sábados Gigantes", con personajes hechos por él mismo: un político, un señor delicado, un hippie y otros: "Nunca antes había hecho algo así y fue un verdadero desafío. También dirigí varios videoclips de artistas chilenos. Me siento satisfecha porque logramos muy buenos resultados trabajando con nuestro medios, que no son los mismos que tienen las estrellas en otros países".

¿No añoras tus días frente a la pantalla?

"Me di cuenta que me puedo realizar y sentirme igualmente contenta. Es cierto que cuando actúo siento algo muy especial. Es fascinante, pero encontré un campo igualmente atractivo en la producción musical. De aquí para adelante pienso dedicarle un setenta por ciento a la producción y un treinta a la interpretación, pero en vivo, por lo que estoy pensando en algún espectáculo teatral musical.

"¿Grabar? Hice planes al respecto, cuando ingenuamente pensé que la producción me iba a dejar tiempo. Hoy pienso que, más importante que cantar, es decir cosas.

La Corporación de
Televisión de la Universidad
Católica de Chile desea a
todos sus televidentes y
familiares, los mejores
deseos de éxito y
prosperidad, para el año
que se inicia.

Diciembre 1988

TEVEPROGRAMA

Los cambios programáticos de última hora son de exclusiva responsabilidad de los canales.

SEMANA DEL
Viernes 30 al jueves 5 de enero

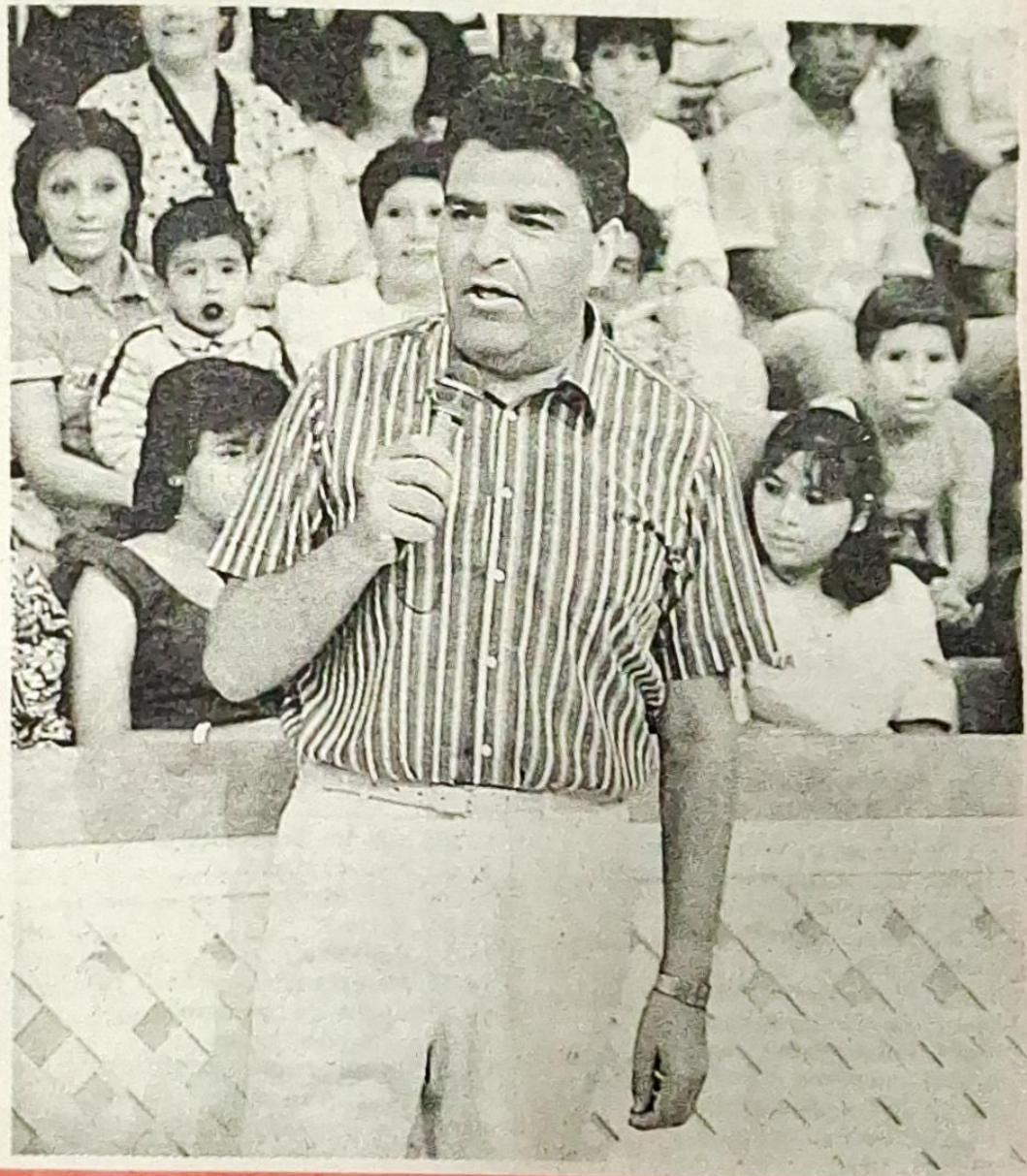

Don Francisco
Sábados Gigantes
Canal 13

VIERNES

30 de diciembre

5 UCV TELEVISION

10.45: Revisando la prensa.
11.00: La Bolsa de Comercio a sus órdenes.
13.15: Cierre.
17.00: Actualidades.
17.10: Telemanía. Programa juvenil de humor y clips. Genesis, Eddy Grant, Rick Astley y Hall and Oates. Conduce Mauricio Carrasco.
17.40: Hola niños.
18.05: Territorio marítimo.
18.10: Pipiripao
20.40: El Chapulín Colorado.
21.10: Horizonte regional.
21.30: La siembra milagrosa.
22.35: Especial UCV Televisión. "Brice Glace", documental sobre el crudo invierno del Artico, hecho por tres cineastas: Jean Rouch, Titte Tornroth y el chileno Raúl Ruiz a bordo del rompehielos sueco "Fej".

7 TELEVISION NACIONAL DE CHILE

10.15: El Club 700. Programa religioso.
10.50: Dibujos animados.
11.50: La cocina de Mónica.
12.00: Con ustedes. Programa misceláneo de humor y canciones.
14.00: TV Noticias.
14.30: Cuna de lobos. Teleserie mexicana protagonizada por María Rubio, Rebeca Jones y Alejandro Camacho.
15.10: Un minuto en la moda.
15.15: Topacio. Teleserie venezolana protagonizada por Grecia Colmenares y Víctor Cámara.
16.00: Area 12. Serie policial norteamericana. Hoy: "La bomba de aire".
17.00: Segunda franja cultural. "El nuevo mundo salvaje de Lorne Greene".
18.00: Tarzán. Serie norteamericana de aventuras protagonizada por Ron Ely.
18.55: Avance de TV Noticias.
19.00:Las dos caras del amor. Teleserie nacional con Osvaldo Silva, Sonia Viveros y Claudio Reyes.
20.15: TV Noticias. Informativo central.
21.25: TV Tiempo.
21.30: Noche de películas. "Como padre e hijo". Drama, dirigido por Eric Weston. Con John Cassavetes, Gibran Brown y Denise Nicolas Shill. Este filme relata la historia de un niño negro que es recogido por un bondadoso recolector de botellas.
23.30:TV Noticias. Síntesis informativa.
23.50: Cine nocturno. "Cómo cometer matrimonio". Comedia de aventuras protagonizada por Bob Hope, Jane Wyman y Leslie Nielsen. Dirección de Norman Panama.

5 CONCEPCION

10.10: El hombre y su mundo.
10.30: Viajes del doctor Doolittle. Dibujos animados.
11.00: Franja infantil.
11.55: Exito.
13.30: Almorzando en el 13.
14.30: Teletarde regional.
15.00: Derecho de amar.
16.00: Dos perfectos desconocidos.
16.30: Un mundo diferente.
17.00: Cine en su casa.
19.00: Cindy.
20.30: Telecinco.
21.30: T.V.Tiempo.
21.35: La película del viernes.
23.30: Cine de medianoche.

TELENORTE

10.00: Hulk Hogan, el luchador.
11.00: Daniel el travieso.
11.30: Viaje fantástico.
12.00: Exito.
13.30: Herencia.
14.00: Almorzando en el 13.
15.00: "Selva de cemento".
16.00: La familia Hogan.
16.30: Un mundo diferente. Serie.
17.00: Cine en su casa.
19.00: Matilde dedos verdes. Capítulo final.
20.30: Hora de noticias.
21.30: La película del viernes. "Asalto y matrimonio".
23.30: Noticias al cierre.
23.50: Cine de última función.

9 TVN 2DA SEÑAL

18.00: Más mujeres. Programa femenino conducido por Gabriela Velasco. Reportajes, entrevistas, consejos y temas de actualidad. Dirección y producción general de Helga Thieme.
19.00: Dibujos animados. Programación infantil.
20.30: Satélite del deporte. Conduce Jorge Hevia. Hoy: "Lucha libre", campeonato Wrestling desde Las Vegas, Estados Unidos, y "Grandes eventos americanos", con carreras de vehículos para niños.
22.30: Noticias. Informativo presentado por Mario Herrera.
23.00: Cine en el Nueve. "El mundo del espectáculo", película realizada en el año 1954, dirigida por Walter Lang y protagonizada por Ethel Merman, Dan Dailey y Marilyn Monroe. Con música de Irving Berlin, se basa en la vida de una familia que a la vez es una exitosa compañía de vodeville. El matrimonio y los hijos llevan vidas muy independientes, pero los une el escenario.
01.00: Cierre.

11 UNIVERSIDAD DE CHILE

06.50: Panorama al despertar.
07.50: Canal 11 al despertar.
11.00: Masamigos.
12.00. Cordialmente. Conduce Julio Videla.
14.00. María de nadie.
15.05: Panorama Hora 3.
15.30: Masamigos.
16.30: Oncelandia.
17.30: Patio Plum.
17.55: Extra jóvenes. Programa juvenil conducido por Katherine Salosny.
18.55: Vista a la moda.
19.00: Viva el arte.
19.05: *Estudio Club.* Musical juvenil conducido por Justus Liebig y Karin Yanine.
19.30: Mazapán:
20.25: Grock y sus estrellas.
20.30: El duende azul. Telenovela con Lucía y Joaquín Galán, el dúo Pimpinela.
21.00: Panorama.
22.00: Throb. Serie con Diana Canova, Jonathan Prince y Richard Cumming. Hoy: "La fiesta".
22.30: La familia de mamá. Con Vicky Lawrence, Ken Berry y Dorothy Lyman. "Buscando a alguien desesperadamente".
23.00: Ekos del futuro.
23.05: Avance Panorama.
23.10: Tres son multitud. "Mientras más fuerte sea la caída"
23.30: Los Ropers.
24.00: Panorama Martini al cierre.

13 UNIVERSIDAD CATOLICA

10.10: El hombre y su mundo.
10.30: Viajes del Dr. Dolittle.
11.05: Daniel el travieso.
11.30: Viaje fantástico.
12.00: Exito. Conducción de José Alfredo Fuentes. Un completo recuento del año '88.
13.30: Almorzando en el 13.
14.30: Teletarde.
15.00: Derecho de amar. Telenovela brasileña.
16.00: Dos perfectos desconocidos.
16.30: Un mundo diferente. Serie con Lisa Bonet.
17.00: Cine en su casa. "El rey de la selva", con Steve Haekes, Ketty Shawn y Jesús Puente. Dirige Manuel Caño. Las aventuras del legendario Tarzás, el hombre mono.
18.55: Avance de Teletrece.
19.00: Cindy. Largometraje protagonizado por Bonnie Bianco y Pierre Cosso. Ultima parte.
20.20: Teletrece. Noticias con Javier Miranda.
21.30: La película del viernes. "La princesa y el taxista". Con Valery Bertinelli, RObert Desiderio, Peter Donatt y Cinthya Harris. Un libro olvidado en un taxi es el principio de una experiencia inolvidable.
23.30: Telenoche. Noticias con Jorge Díaz Saenger.
23.50: Cine de medianoche. "Adiós Nueva York".

SABADO

31 de diciembre

5 UCV TELEVISION

17.20: Actualidades.
17.30: Telemanía. Programa juvenil con humor, concursos y clips. Hoy: Chayanne, Rick Astley, Rolling Stones, Modern Talking. Conducción: Mauricio Carrasco.
18.00: Hola niños.
18.30: Pipiripao de verano. Roberto comparte sus buenos deseos. El Fantasma explica por qué el Año Nuevo es alegría para algunos y tristeza para otros. Dibujos animados: "El Gato Valeroso", "Los Guardianes del Espacio".
20.30: Hoy en el Miramar. Esta noche: "Turismo".
21.30: Especial UCV Televisión. Año Nuevo en el Mar. Actuación en vivo de artistas nacionales, videoclips. Fuegos artificiales. Transmisión en directo desde el muelle Prat
00.30: Un mensaje para el nuevo día.

7 TELEVISION NACIONAL DE CHILE

9.45: El Club 700.
10.30: Muppet babies.
11.00: Halcones galácticos. Dibujos animados.
11.30: Familia biónica.
12.00: Familia meñique.
12.30: Thundercats.
13.00: Ewoks.
13.30: Cuna de lobos. Teleserie mexicana protagonizada por Marla Rubio, Gonzalo Vega y Rebeca Jones.
14.15: Topacio. Teleserie venezolana con Grecia Colmenares y Víctor Cámara.
15.00: Película. "Camelot". Filme musical romántico, dirigido por Joshua Logan. Con Richard Harris, Vanessa Redgrave y Franco Nero. El amor entre la reina y Sir Lancelot desencadena conflictos entre los caballeros del Rey Arturo.
18.00: El último de los mohicanos. Clásico animado, dirigido por Warwick Gilbert y Geoff Collins. Película basada en la novela de James Fenomore Cooper.
19.00: Perdido en Londres. Drama protagonizado por Emmanuel Lewis, Ben Vereen y Line Moody. Dirigido por Robert Lewis. Una diseñadora norteamericana y su hijo se hospedan en un hotel londinense, desde el cual el niño huye.
21.00: TVNoticias. Informativo central.
21.55: T.V. Tiempo.
22.00: Buenas noches... porque hoy es sábado. Programa estelar, especial de Año Nuevo. Con la conducción de César Antonio Santis y Cecilia Bolocco. Invitados especiales, Valeria Lynch, Coco Legrand y Zalo Reyes. Musicales, entrevistas, reportajes y humor.
01.00: Cierre de transmisiones.

5 CONCEPCION

10.30: Tercera Sinfonía de Brutner.
11.30: Disneylandia.
12.30: La pequeña maravilla.
13.00: Mickey y Donald.
13.30: El gran héroe americano.
14.30: Todo humor.
15.00: Sábados gigantes.
21.00: Telecinco.
21.30: T.V.Tiempo.
21.45: Programación especial de Año Nuevo.
24.00: Cine de medianoche.
01.00: Cierre .

TELENORTE

10.00: Primavera en Viena. Segunda parte.
11.00: Disneylandia.
12.00: La pequeña maravilla. Serie con Dick Christie y Marian Pennington.
12.20: Michey y Donald. Dibujos animados.
12.55: El gran héroe americano. Serie con William Katt y Robert Culp.
13.59: Visiones.
14.00: Todo humor.
15.00: Sábados Gigantes.
20.15: Hasta mañana.
20.20: Hora de noticias.
21.28: Efemérides.
21.30: Programa especial de Año Nuevo.

9 TVN 2DA SEÑAL

18.00: Dibujos animados. Programación infantil.

20.00: El mundo: La historia de la humanidad. Documental: Hoy, dos capítulos: "El fin del mundo antiguo" y "El islam".

21.00: Documental. Capítulo de esta noche: "Hoy, en Francia".

21.30: Cine especial. "La cadena invisible". Esta película marcó el debut cinematográfico de Elizabeth Taylor, quien tenía 10 años cuando la filmó. Junto a ella actúan Elsa Lanchester y Donald Crisp. Protagonista de este largometraje es la famossa Lassie, una bella ejemplar de la raza canina de los collies. Realizada en 1943, relata la heroica peregrinación de la tierna perra, para volver al hogar de sus dueños, que la habían vendido por problemas económicos.

23.00: Cierre.

11 UNIVERSIDAD DE CHILE

08.00: Casa y familia. Programa dedicado a la orientación habitacional.

09.00: Canal 11 al despertar. Programa matinal, conducido por Susana Horno, Carlos Bencini y Patricio Villanueva.

12.00: Julio 12-14. Lo mejor de la semana del programa "Cordialmente". Conducción de Julio Videla.

14.00: María de nadie. Resumen de la semana.

15.00:Vista a la moda.

15.15: Cine vermouth. Hoy: "Playa Bikini", con Franckie Avalon y Anette Funicello. Un grupo de jóvenes decide practicar deportes acuáticos.

16.30: Dibujos animados. Hoy: "Archie" y "Escuela de héroes".

17.30: Videotop. Conduce Justus Liebeg. Video clips de Bon Jovi, Dire Straits, Hot House Flowers, Chicago, Status Quo, Sister of Mercy, Miguel Mateos, Olé Olé, Johny Hats Jazz y U-2.

18.45: Dibujos animados.

20.00: El duende azul. Resumen semanal de esta teleserie argentina.

21.00: Panorama. Noticias con Eduardo Riveros.

22.00: Déjelos con nosotros. Programa infantil con Pilar Vásquez como "Pilule".

23.00: Muical de Año Nuevo.

23.40: Especial de Año Nuevo. Programa realizado en los estudios de Canal 11.

13 UNIVERSIDAD CATOLICA

10.00: Tercera Sinfonía de Anton Bruckner.

11.00: Disneylandia.

12.00: La pequeña maravilla.

12.20: Mickey y Donald. Dibujos animados.

12.55: El gran héroe americano. Serie cómica con William Katt y Robert Culp.

14.00 : Todo humor. Espacio de humor, conducido por Juan la Rivera y Leo Caprile.

15.00: Sábados gigantes. Musicales con Roberto Bander, Patricia Frías, Juan Antonio Labra, Pablito Ruiz, Alejnadro de Rosas, Lucho Jara, Upa, Sien y Miriam Hernández. Reportajes 'Los que trabajan en la noche de Año Nuevo". Despacho en directo desde Lonquimay. Conducción de Don Francisco. Dirección.

20.20: Teletrece. Informativo central, conducido por Augusto Gatica.

21.30: Programa especial de Año Nuevo. Conducen Jeanette Frazier y Juan la Rivera, quienes piden el bar "El Jote" a De Chincol a Jote para hacer la fiesta, en ella participan todas las figuras del canal.

23.30: Cine de medianoche. "El taur y su linda prenda". Con Julie Andrews, Walter Mathau y Tony Curtis. Dirige Walter Bernstein. Un apostador acepta q una niña como garantía de una deuda.

DOMINGO

1° de enero

5 UCV TELEVISION

17.50: Actualidades. Magazine.
18.00: Telemanía. Programa juvenil con humor, concursos y clips de Jimmy Bo Horne, Miami Sound Machine, Rick Astley, Air Supply y Stevie Wonder. Conduce Mauricio Carrasco.
18.20:Hola niños. "Los Dukes de Hazzard.
18.30: Pipiripao de verano. Roberto comenta la celebración del nuevo año. El Fantasma viaja a China. Dibujos animados: "Scooby Doo", "El Inspector Gadget".
21.30: Habitemas. Programa de conversación conducido por Hernán Precht.
23.00: Aquí, Africa del Sur. Magazine. Hoy, " Vida salvaje". La madre Teresa de Calcuta en Sudáfrica.
23.15: Un Mensaje para el nuevo día.

7 TELEVISION NACIONAL DE CHILE

08.30: Santa misa.
09.30: Thundercats. Dibujos animados.
10.00: Jem.
10.30: Familia biónica.
11.00: Cachureos. Primer capítulo desde Miami, con Marcelo.
12.15: Capitán Power. Dibujos animados.
12.45: Clip Clap. Programa juvenil con Rosario Adriazola, Camilo Bravo y Orlando Orozco. Lo mejor del año: Grupo rock, In Excess; intérprete, Debbie Gibson; revelación, Tracy Chapman; solista, George Michael; grupo nacional, UPA; artista más popular, Rick Astley; tema, "Dirty Dancing"; grupo extranjero, Europe; nacional, Eduardo Valenzuela; mejor álbum, "Bad".
14.15: Los Cazafantasmas. Dibujos animados.
14.45: Fama. Hoy: "El día del juicio".
16.00 : Pato Aventura. Serie infantil.
16.25: Los Dukes de Hazzard. "Los piratas del camino".
17.30: Blanco y negro. Serie norteamericana con Gary Coleman.
18.00. Gladiadores de la ciencia. Serie de aventuras y fantasía. Hoy: "La gran evasión".
19.15 : El crucero del amor.
20.30 : TVNoticias. Informativo central.
21.25 : TV Tiempo.
21.30 : Best seller. "Puedes sentirme bailando". Drama con Gistine Bateman, Max Gail, Roger Wilson. Una niña ciega se enamora de un joven cuando éste le salva la vida al caer ella al mar. El amor la hace independizarse de su familia.
23.30: Zoom deportivo.

5 CONCEPCION

10.15: Servicio religioso.
10.30: Baremboin en Beethoven.
11.00: Florence Nightingale.
11.50: Show de Gummy Bears.
12.50: El mundo del Profesor Rossa.
13.50: La isla de la fantasía.
14.58: Visiones.
15.00: Más música.
16.20: Mis queridas huerfanitas.
17.25: Lobo del aire.
18.40: Deporte color.
20.20: Telecinco.
21.30: Concierto de Strauss.
23.00: Domingo en la noche.
02.00: Cierre.

TELENORTE

10.00: Carta de ajuste.
10.30: Creaciones.
12.30: El show de Gummy Bears.
13.00: El mundo del Profesor Rossa.
14.20: La isla de la fantasía.
15.30: Más música.
17.00: Mis queridas huerfanitas.
18.00: Lobo del aire.
19.00: Deporte color.
20.25: Hasta mañana.
20.30: Hora de noticias.
21.30: Los grandes eventos. "La hija del minero", con Sissy Spacek y Tommy Lee Jones.
23.55: Visiones.
24.00: La pareja super dispareja.
00.30 Lady Magic. Miniserie.

9 TVN 2DA SEÑAL

17.45: Carta de ajuste.
18.00 : Dibujos animados. Programa infantil.
20.30 : Las bellezas de la naturaleza. Documental. Hoy: " Rumbo al sur".
19.45: Esto es Hollywood. Capítulo de hoy: "Los grandes del espectáculo". Documental con escenas de películas realizadas por las figuras más importantes en el género de las comedias musicales: Al Johnson y el primer filme hablado, en 1929, Fred Astaire, Bing Crosby, Perry Como, Julie Andrews, Ray Charles, Barbra Streissand, Lisa Minelli y muchos otros.
21.30: Zoom deportivo. Revista deportiva con el acontecer nacional e internacional, conducida por Sergio Livingstone. Películas de los mejores momentos de la jornada, comentarios y entrevistas
00.00: Cierre de las transmisiones.

11 UNIVERSIDAD DE CHILE

10.45: Carta de ajuste.
11.00: Pensando en usted. Programa de información sobre la vivienda y el automovilismo. Con Ignacio Larraín y Eliseo Salazar.
12.00: Caleidoscopio.
12.30: Vista a la moda.
12.40: Fauna silvestre. Documental.
13.10: Dibujos animados. "La pequeña Lulú" y "La ranita Demetan".
13.30: Dibujos animados.
15.30: Deporte en vivo. Seúl '88. Las grandes finales y los mejores momentos del encuentro olímpico en el que participaron casi todos los países del mundo.
19.00: Momentos deportivos. Un programa compacto con la actividad deportiva de los últimos días.
20.00: Eurorock. Musical conducido por Hernán Rojas. Hoy, con Dyre Straits.
20.55: Grock y sus estrellas.
21.00: Panorama. Noticias con Eduardo Rivero.
22.00: Semanas Musicales de Frutillar. Con la Orquesta Sinfónica de Chile conducida por Francisco Rettig. Hoy: Oratorio de Carmina Burana. Participación del Coro de la Universidad de Concepción.
24.00: Cierre.

13 UNIVERSIDAD CATOLICA

09.30: Servicio religioso.
10.45: Baremboim en Beethoven. Documental musical.
11.00: Florence Nightingale. La vida de la heroína que dedicó su vida a los heridos. Con Jaclyn Smith y Timothy Dalton.
11.50: El show de Gummybears.
12.15: El mundo del Profesor Rossa. El Tío Valentín se siente viejo y recurre a tratamientos de belleza.
13.50: La isla de la fantasía. Hoy: "Delfina", "Indestructible". Serie con Ricardo Montalbán.
15.00: Más música. Con Andrea Tessa. Un resumen con lo mejor del '88: Pet Shop Boys, In Excess, Michael Jackson, Tracy Shapman, George Michael, Sting, Rick Astley, Debbie Gibson, Poison.
16.20: Mis queridas huerfanitas.
17.25: Lobo del aire.
18.20: Deporte color. Especial con el resumen del año deportivo. Conducción de Alberto Fouilloux y comentarios de Néstor Isella. Dirección, Reynaldo Sepúlveda.
20.20: Teletrece. Noticias con Augusto Gatica. Comentarios de Bernardo de la Maza y Julio Martínez.
21.27: Un día.
21.30: Concierto de Strauss.
23.00: Domingo en la noche.

LUNES

2 de enero

5 UCV TELEVISION

10.45: Revisando la prensa.
11.00: La Bolsa de Comercio a sus órdenes.
17.50: Actualidades.
18.00: Telemanía. Animación de Mauricio Carrasco. Humor y los clips de "U-2", Stevie Wonder, Rick Astley, Bon Jovi, Chayanne y "Mecano".
18.30: Hola niños.
19.05: Pipiripao de verano. Roberto y Tonga conversan sobre la estatura y Fantasma viaja a la laguna Sausalito. Dibujos animados.
21.15: Horizonte regional.
21.30: Show de Goles.
22.35: Veamos Cine. "Loca venganza". Filme de suspenso dirigido y protagonizado por George C.Scott.
24.00: Telemanía.
24.30: Un mensaje para el nuevo día.

7 TELEVISION NACIONAL DE CHILE

9.45: El Club 700
10.50: Dibujos animados.
11.50 : La cocina de Mónica.
12.00: Con Ustedes.
14.00: TVNoticias.
14.30: Cuna de Lobos. Teleserie mexicana con María Rubio y Gonzalo Vega.
15.15: Topacio. Teleserie venezolana, protagonizada por Grecia Colmenares y Víctor Camara.
16.00: La Mujer Biónica. "Música mortal".
17.00: Dibujos animados.
17.30: Tardes de Cine. "El reptil". Película de terror y misterio dirigida por John Gilling. Con Noel Willman, Jennifer Daniels y Ray Barrett.
18.55: Avance de TV Noticias.
19.00: Yesenia. Primer capítulo de esta miniserie mexicana, en su nueva producción. Protagonizada por Adela Noriega, Ofelia Guilman y Rafael Baledon.
20.15: TVNoticias.
21.25: T.V.Tiempo.
21.30: Hooperman. Estreno de la serie norteamericana de acción policial protagonizada por John Ritter y Barbara Bosson. Hoy:"La herencia".
22.15: Detectives de Hollywood."Chicas, chicas, chicas".
23.00: Vecinos y amigos. Con Donna Mills."Sin trompetas, sin tambores".
00.00: TVNoticias.
00.40: Largometraje. "El alquimista". Filme de terror y misterio protagonizado por Robert Ginty, Lucinda Dooling y John Sanderford. Un campesino y su esposa son maldecidos por un demoníaco ser

5 CONCEPCION

10.10: El hombre y su mundo.
10.30: El doctor Doolittle.
11.55: Exito.
13.30: Almorzando en el Trece.
14.30: Teletarde.
15.00: Derecho de amar. Telenovela.
16.00: La casa de Franck.
16.30: Un mundo diferente.
16.55: Cine en su casa.
18.10: La trampa.
20.20: Telecinco.
21.30: Matlock.
22.30: La ley y Harry McGraw.
23.30: Telenoche.
23.50: Cine de última función.
01.30: Cierre.

TELENORTE

10.30: Hulk Hogan, el luchador.
11.00: Daniel, el travieso.
12.00: Exito.
13.30: Herencia.
14.00: Almorzando en el Trece.
15.00: Derecho de amar.
16.05: La familia Hogan.
16.30: Un mundo diferente.
17.00: Cine en su casa.
18.56: Avance noticias.
19.00: Matilde Dedos Verdes. Repetición del último capítulo.
20.30: Hora de noticias.
21.30: Matlock.
23.30: La Ley y Harry Mc Graw.
23.40: Noticias al cierrre.
00.00: Cine de última función.

9 TVN 2DA SEÑAL

17.45: Carta de ajuste.
18.00: Más mujeres. Programa misceláneo conducido por Gabriela Velasco y bajo la dirección der Helga Thieme. Reportajes, entrevistas, consejos y temas de actualidad para la mujer.
19.00: Dibujos animados Programación Infantil.
20.30: Satélite del deporte. Conducción de Jorge Hevia. Interesante selección de reportajes acerca de las mejores competencias y práctica de los deportes en las diferentes regiones de Estados Unidos.
22.30: Noticias. Informativo presentado por Mario Herrera.
23.00: Hospital San Eligius. Serie norteamericana ambientada en un antiguo hospital-escuela de Boston, en donde se entrelazan diversos conflictos entre pacientes, médicos y estudiantes. Capítulo de hoy: "Un rostro asombroso".
00.00: Cierre de las transmisiones.

11 UNIVERSIDAD DE CHILE

06.50: Panorama al despertar.
07.50: Canal 11 al despertar. Conduce Carlos Bencini, Susana Horno y Patricio Villanueva.
11.00: Másamigos. "Capitán Futuro" y "Batfine".
12.00: Cordialmente. Conduce Julio Videla.
14.00: María de Nadie. Teleserie argentina con Gracia Colmenares y Jorge Martínez.
15.05: Panorama Hora 3.
15.30: Masamigos. Dibujos animados: "El fantasma revoltoso" y "El hada Chappie"
16.30: Oncelandia.
17.30: Patio Plum.
17.55: Extra Jóvenes. Programa juvenil conducido por Katherine Salosny.
18.55: Vista a la moda.
19.00: Viva... el Arte.
19.05: Estudio club. Conducción de Justus Liebeg y Karin Yanine. Videoclips e información musical.
19.30: Mazapán.
20.30: El Duende azul. Telenovela con Lucía y Joaquín Galán, el Dúo Pimpinela.
21.00: Panorama.
22.00: "El regreso de la Pantera Rosa". Largometraje con Peter Sellers, Christopher Plummer y Catherine Schell. El diamante ha desaparecido nuevamente y a alguien se le ocurre el nombre de quien puede recuperarlo.
23.45: Panorama Martini al cierre.

13 UNIVERSIDAD CATOLICA

10.10: El hombre y su mundo.
10.30: El Dr. Doolittle.
11.05: Daniel, el travieso.
11.30: Kiss Fur. "La dama es un fraude".
11.55: Exito. Animación de José Alfredo Fuentes.
13.30: Almorzando en el 13.
14.30: Teletarde.
14.59: Visiones.
15.00: Derecho de amar. Telenovela brasileña con Gloria Pires y Lauro Corona. Ambientada en la época de la anarquía en Brasil, una niña es cedida en matrimonio a un banquero.
16.00: La casa Frank.
16.30:Un mundo diferente.
16.55: Cine en su casa. "Rudo Knox", con Robert Conrad y Reed West. Dirige Peter Werner. Un militar de la Marina es obligado a retirarse, con su leal sargento
18.06: Avance noticioso.
18.08: Visiones.
18.19: La trampa. Telenovela chilena.
20.15: Hasta mañana.
20.20: Teletrece.
21.28: Un dia.
21.30: Matlock. Serie protagonizada por Andy Griffith, Linda Purl y Kenne Holliday.
22.30: La Ley y Harry Mc Graw. Serie protagonizada por Jerry Orbach y Barbara Babcock. "El rastro de una flecha".
23.30: Telenoche.
23.50: Cine de última función. "La muchacha campesina".

MARTES

3 de enero

5 UCV TELEVISION

10.45: Revisando la prensa.
11.00: La Bolsa de Comercio a sus órdenes.
13.15: Cierre.
17.50: Actualidades.
18.00: Telemanía. Humor y videos de U-2, Whithney Houston, Mr.Mister y Modern Talking.
18.30: Hola niños.
19.05: Pipiripao de verano. Roberto desea que Tongas hable. El Fantama habla sobre el color de la piel.
21.15: Horizonte regional.
21.30: Veamos cine. "Los comodines". Drama dirigido por Joseph Hardy. Con Jaclyn Smith, Toni Curtis y Red Button. Un actor fracasado intenta salvar su carrera enamorando a una mujer conectada con las altas esferas de Hollywood.
23.35: Telemanía.

7 TELEVISION NACIONAL DE CHILE

10.15: Club 700.
10.50: Dibujos animados.
11.50: La cocina de Mónica.
12.00: Con ustedes. Programa humorístico-musical.
14.00: TVNoticias.
14.30: Cuna de lobos. Teleserie mexicana.
15.15: Topacio. Teleserie venezolana protagonizada por Víctor Cámara y Grecia Colmenares.
16.00: Hospital de la risa.
16.30: Franja cultural. "El nuevo mundo de Lorn Greene".
17.30: Tardes de cine. "El futbolista fenómeno". Comedia dirigida por Fernando Cortés. Con Alberto Martínez, Mónica Prado y Joaquín García. Un grupo de marcianos llega a la Tierra y mientras estudian un partido de fútbol se apoderan de un modesto y torpe vendedor.
18.55: Avance de TVNoticias.
19.00: Yesenia. Miniserie mexicana protagonizada por Adela Noriega, Ofelia Guilmán y Rafael Baledón.
20.15: TVNoticias.
21.25: T.V.tiempo.
21.30: Papá de lejos. Nueva serie de aventuras y ficción, con Donna Pescow y Maureen Flanagan. Hoy: "Piloto".
22.15: La bella y la bestia. Fábula de acción y romance. Protagonizada por Linda Hamilton, Roy Perlman y Roy Dotrice.
23.00: Falcon crest. "De carne y hueso".
00.00: T.VNoticias.
00.30: Largometraje. "Silencio del corazón". Drama dirigido por Richard Michaels. Protagonistas: Mariette Hartley, Donna Hill, Howard Hesseman.

5 CONCEPCION

10.15: El hombre y su mundo.
11.05: Daniel, el travieso.
11.30: Aventuras de Memo Koala.
11.55: Exito.
13.30: Almorzando en el 13.
14.30: Teletarde.
15.00: Derecho de amar.
16.00: Dos perfectos desconocidos.
16.30: Un mundo diferente.
17.00: Huckleberry Hound.
17.20: Cine en su casa.
18.10: La trampa.
20.20: Telecinco.
1.30: Se hará justicia.
22.45: Grandes miniseries.
00.15: Telenoche.
00.40: Cine de última función.

TELENORTE

10.30: Hulk Hogan, el luchador.
11.00: Daniel, el travieso.
12.00:Exito.
13.30: Herencia.
14.00: Almorzando en el 13.
15.00: Derecho de amar.
16.00: Dos perfectos desconocidos.
16.30: Un mundo diferente.
17.00: Huckleberry Hound.
17.20: Cine en su casa.
18.57: Avance hora de noticias.
19.00: Cindy. Historia romántica.
20.30: Hora de noticias.
21.30: Se hará justicia.
22.40: Reportera del crimen.
23.35: Noticias al cierre.

9 TVN 2DA SEÑAL

17.45: Carta de ajuste.
18.00: Más mujeres. Programa femenino misceláneo conducido por Gabriela Velasco. Reportajes, entrevistas, consejos y temas de actualidad para la mujer.
19.00: Dibujos animados.
20.30: Satélite del deporte. Programa conducido por Jorge Hevia. Notas de los mejores momentos de los campeonatos deportivos norteamericanos. Reportajes sobre la práctica de variadas actividades físicas.
22.30: Noticias. Informativo presentado por Mario Herrera.
23.00: Cine en el Nueve. "El final de un canalla". Comedia satírica, dirigida por Joseph L. Manklewicz. Con Kirk Douglas, Henry Fonda y Warren Oate. Western costumbrista, que cuenta la divertida historia de un tramposo delincuente que se encuentra con un hombre aparentemente íntegro, pero más pillo que él.
01.00: Cierre.

11 UNIVERSIDAD DE CHILE

06.50: Panorama al despertar. Conducen Susana Horno, Carlos Bencini y Patricio Villanueva.
11.00:Masamigos. Dibujos animados: "Capitán Futuro" y "Batfine".
12.00: Cordialmente. Conduce Julio Videla.
14.00: María de nadie. Telenovela con Grecia Colmenares y Jorge Martínez.
15.05: Panorama hora 3: Noticia con Justus Liebig.
15.30: Masamigos. Dibujos animados: "El fantasma revoltoso" y "El hada Chappie.
16.30 Oncelandia.
17.30: Patio Plum.
17.55: Extra jóvenes. Noticias, entrevistas y musicales para la juventud. Conduce Katherine Salosny.
18.55: Vista a la moda.
19.00:Viva el arte.
19.05: Estudio Club. Conducción, Justus Liebig y Karine Yanine. Videoclips e información musical.
19.30: Segunda franja cultural. "El árbol de espinas". Dedicado a una especie del acacio, que cobija a cierta fauna del Africa Oriental.
20.25: Grock y sus estrellas.
20.30: El duende azul.
21.00:Panorama.
22.00: El Show de Benny Hill.
22.30: Campeonato profesional de fútbol argentino.
23.45: Panorama Martini al cierre.

13 UNIVERSIDAD CATOLICA

10.15: El hombre y su mundo.
10.45: El doctor Dolittle.
11.05: Daniel, el travieso. "El gatito".
11.30: Aventuras de Memo Koala.
11.55: Exito. Con la conducción de José Alfredo Fuentes.
13.30: Almorzando en el Trece.
14.30: Teletarde.
15.00: Derecho de amar. Telenovela brasileña, con Gloria Pires y Lauro Corona.
16.00: Dos perfectos desconocidos. Hoy: "Unidos por un esposo".
16.30: Un mundo diferente.
17.00: Huckleberry Hound.
17.20: Cine en su casa. "Hijos de la violencia". Con Dan Duryea y Gale Storm.
18.05: Un día.
18.06: Avance de Teletrece.
18.10: La trampa. Telenovela nacional.
20.15: Hasta mañana.
20.20: Teletrece.
21.28: Un día.
21.30: Se hará justicia. Serie protagonizada por Richard Dysart, Harry Hamlin, Corbin Bernsen y Susan Day. Hoy: "La bella y el calvo".
22.45: Grandes miniseries. "La hija de Mistral".
00.15: Telenoche.
00.40: Cine de última función. "El oscuro secreto".
02.00: Palabras al cierre.

MIERCOLES

4 de enero

5 UCV TELEVISION

10.45: Revisando la prensa.
11.00: La bolsa de comercio a sus órdenes.
13.15: Cierre.
17.50: Actualidades.
18.00: Telemanía. Clips de "U-2", "Modern Talking", "Bruce Hornsby", "Mecano" y Olivia Newton John. Anima Mauricio Carrasco.
18.30: Hola Niños.
19.00: Territorio marítimo.
19.05: Pipiripao de Verano. Roberto explica cómo aprovechar mejor las vacaciones. El Fantasma viaja al pasado para conocer los famoso Zeppellines. Dibujos animados.
21.15: Horizonte regional. Noticias con Rodolfo Baier.
21.30: Tertulia.
22.30: Territorio marítimo.
22.35: Deporte visión.

7 TELEVISION NACIONAL DE CHILE

10.15 : El Club 700.
10.50:Dibujos animados.
11.50: La cocina de Mónica.
12.00: Con Ustedes. Programa misceláneo de música y humor.
14.00: TVNoticias.
14.30: Cuna de Lobos. Teleserie mexicana con Diana Bracho y Gonzalo Vega.

15.15: Topacio. Teleserie venezolana, con Grecia Colmenares Y Víctor Camara.

16.00: Batman. "Los lirios se salen del río".
17.00: Dibujos animados.
17.30: Tardes de Cine. "Cacería en los mares". Filme de aventuras, protagonizada por John Wayne, Lana Turner y Tab Hunter. La guerra sorprende a un viejo carguero alemán en puerto australiano. Su avezado capitán intenta por todos los medios volver a la patria.
18.55: Avance de TVNoticias.
19.00: Yesenia. Miniserie mexicana, protagonizada por Adela Noriega, Ofelia Guilmán y Rafael Baledón.
20.15: TVNoticias.
21.25: TV Tiempo.
21.30: Sleade Hammer. "El regreso de Hammer".
22.00: El Espía y La Dama. "Un acto de clases".
23.00: De nueve a cinco.
23.30: TVNoticias.
00.00: Largometraje. "Caballero vengador". Western, protagonizada por Anthony Steffen, Eduardo Fajardo y Silvia Solar. Por problemas fronterizos entre México y Estados Unidos, los pacíficos ciudadanos de Douglas viven en un clima de constante tensión.

5 CONCEPCION

10.10: El hombre y su mundo.
10.30: Doctor Doolittle.
11.00: Daniel, el travieso.
12.00: Exito.
13.30: Almorzando en el 13.
14.30: Teletarde.
15.00: Derecho de amar.
16.00: La casa de Frank.
16.30: Cine en su casa.
18.10: La trampa.
20.30: Telecinco.
21.30: TV Tiempo.
21.30: Nuestra casa.
22.45: Cagney y Lacey.
00.45: Cine de ultima función.
01.30: Cierre.

TELENORTE

10.30: Hulk Hogan, el luchador.
11.00: Daniel, el travieso.
11.30: Scooby y Scrappy Doo.
12.00: Exito.
13.30: Herencia.
14.00: Almorzando en el 13.
15.00: Derecho de amar.
16.00: La familia Hogan.
16.30: Cine en su casa.
18.55: Avance de hora de noticias.
19.00: Cindy.
20.25: Hasta mañana.
20.30: Hora de noticias.
21.30: Camino al cielo.
22.30: Cagney y Lacey.
23.30: Noticias al cierre.
23.50: Cine de última función.

9 TVN 2DA SEÑAL

17.45: Carta de ajute.
18.00: Más mujeres. Programa misceláneo, animado por Gabriela Velasco. Reportajes, entrevistas, temas de actualidad para la mujer.
19.00: Dibujos animados.
20.30:Satélite del deporte. Conducción de Jorge Hevia. Selección de los mejores reportajes sobre los campeonatos y práctida de deportes en las diferentes regiones de Estados Unidos.
22.30: Noticias. Informativo presentado por Mario Herrera.
23.00: El Justiciero. Serie policial norteamericana protagonizada por Edward Woodward, en el rol del detective privado Mc Cold, quien se dedica a ayudar a quienes tienen problemas con la justicia.
00.00: Cierre.

11 UNIVERSIDAD DE CHILE

06.50: Panorama al despertar.
07.50: Canal 11 al despertar. Animación de Carlos Bencini, Susana Horno y Patricio Villanueva.
11.00: Masamigos.
12.00: Cordialmente. Programa magazinesco conducido por Julio Videla.
14.00: María de nadie. Teleserie argentina protagonizada por Grecia Colmenares y Jorge Martínez.
15.05: Panorama hora 3.
15.30: Masamigos.
16.30: Oncelandia.
17.30: Patio Plum.
17.55: Extra jóvenes. Noticias, entrevistas y musicales con Katherine Salosny.
18.55: Vista a la moda.
19.00: Viva el arte. Microprograma cultural.
19.05: Estudio club. Programa juvenil con la conducción de Justus Liebeg y Karin Yanine.
19.30: Mazapán.
20.25: Grock y sus estrellas.
20.30: El Duende azul.
21.00: Panorama.
22.00: Televisión. "El poder de los noticieron". La evolución de la noticia desde 1940 cuando entró en la TV sin éxito, hasta que la NBC usó el apoyo de películas.
23.05: Avance panorama.
23.10: Horizontes. "La grasa en el fuego".
24.00: Panorama Martini al cierre.

13 UNIVERSIDAD CATOLICA

10.10: El hombre y su mundo. "La tina de Arquímedes".
10.30: Doctor Doolittle.
11.05: Daniel, el travieso. "El precio de la fama".
11.30: Scooby y Scappy Doo. "Los agentes secretos".
12.00: Exito. Anima José Alfredo Fuentes.
13.30: Almorzando en el 13.
14.30: Teletarde. Noticias con Cecilia Serrano.
14.58: Visiones.
15.00: Derecho de amar. Teleserie brasileña, con Gloria Pires y Lauro Corona.
16.00: La casa de Franck. "Franck se hace chico".
16.30: Cine en su casa. "Sortilegio de amor". Con James Stewart, Kim Novak y Jaques Lemon. Dirige Richard Quine. Una muchacha con extraños poderes urde un plan para evitar que el hombre que ama se casa con otra.
18.05 Un Día.
18.06: Avance noticioso.
18.10: La trampa.
20.15: Hasta mañana.
20.20: Teletrece.
21.28: Un día.
21.30: Nuestra casa. Capítulo de hoy: "De nuevo en casa".
22.45: Cagney y Lacey. Hoy: "Ciudadano modelo". Con Sharon Gless y Tyne Daiyle.
00.15: Telenoche.
00.45: Cine de última función. "El impostor".
01.30 Palabras al Cierre.

JUEVES

5 de enero

5 UCV TELEVISION

10.45: Revisando la prensa.
11.00: La Bolsa de Comercio a sus órdenes.
17.50: Actualidades.
18.00: Telemanía. Clips de U-2, Mecano, Stevie Wonder, Whitney Houston, Strypper y Z-Marley. Conduce Mauricio Carrasco.
18.30: Hola niños.
19.00: Territorio marítimo.
19.05: Pipiripao de verano. Roberto se siente muy mal por ser glotón. El Fantasma explica cómo son las mareas. Dibujos animados.
21.15: Horizonte regional.
21.30: Veamos cine. "Destino cruel". Drama dirigido por Donald Wyre. Con Arthur Hill, Jane Alexander y Robby Benson.
23.00: Territorio marítimo.
23.05: Telemanía.

7 TELEVISION NACIONAL DE CHILE

10.15: El Club 700.
10.50: Dibujos animados.
11.50: La cocina de Mónica.
12.00: Con ustedes. Programa misceláneo con música y humor.
14.00.TVNoticias.
14.30: Cuna de lobos. Teleserie mejicana con María Rubio y Gonzalo Vega.
15.15: Topacio. Teleserie venezolana con Gracia Colmenares y Víctor Cámara.
16.00: Serie de entretención. (por confirmar).
17.30: Tardes de cine. "El entrenador del año". Drama protagonizado por Erin Gray, Robert Conrad y Red West. Dirección de Don Medford. Lisiado por la guerra de Vietnam, un excelente jugador de fútbol lucha por convertirse en un entrenador.
18.55: Avance de TVNoticias.
19.00: Yesenia. Miniserie mexicana, protagonizada por Adela Noriega, Ofelia Guilmán y Rafael Baledón.
20.15: TVNoticias. Informativo central.
21.25: T.V.Tiempo.
21.30: Franja cultural. "Raíces", primer capítulo. Miniserie norteamericana basada en la novela best-seller de Alex Huxley. Protagonizada por Levar Burton, Cicely Tyson y Moses Gunn.
22.30: Busca fantasmas. "Piloto", primera parte.
23.30: TVNoticias.
00.00: Largometraje. "El salvaje apacible". Drama, largometraje por Sean Mc Gregor. Con William Smith, Gene Evans y Joe Pynn. Un indio es acusado injustamente de golpear al padrastro de una alocada joven blanca.

5 CONCEPCION

10.10: El hombre y su mundo.
10.45: Franja infantil.
11.55: Exito.
13.30: Almorzando en el 13.
14.30: Teletarde.
15.00: Derecho de amar.
16.00: Dos perfectos desconocidos.
16.30: Un mundo diferente.
16.55: Cine en su casa.
18.10: La trampa.
20.20: Telecinco.
21.25: TV Tiempo.
21.30: El mundo de Hernán Olguín.
22.45: Baretta.
23.45: Telenoche.
00.05: Cine de última función.
01.50: Cierre de las transmisiones.

TELENORTE

10.30: Hulk Hogan, el luchador.
11.00: Daniel, el travieso.
12.00: Exito.
13.30: Herencia.
14.00: Almorzando en el 13.
15.00: Derecho de amar.
16.00: Dos perfectos desconocidos.
16.30: Un mundo diferente.
17.00: Cine en su casa.
18.55: Avance noticias.
20.30: Hora de noticias.
21.30: El mundo submarino de Jacques Cousteau.
22.45: Baretta.
23.55: Noticias al cierre.
00.15: Cine de última función.

9 TVN 2DA SEÑAL

18.00: Más mujeres. Programa misceláneo conducido por Gabriela Velasco. Reportajes, entrevistas, moda, consejos y temas de actualidad. Dirección de Helga Thieme.

19.00: Dibujos animados. Programación infantil.

20.30: Satélite del deporte. Conduce Jorge Hevia. Programa dedicado a mostrar los mejores campeonatos y las más interesantse prácticas de deporte en Estados Unidos.

22.30: Noticias. Informativo presentado por Mario Herrera.

23.00: Noticias literarias. Comentarios de Hugo Correa.

23.05: Miniserie. "Un ser querido falta". (Primera parte). Con Katherine Spaak, Didier Flamand y Yolanda Floriot. Dirección de Jacques D. Valcroce. Drama de una joven viuda, madre de dos niños, quien debe afrontar su nueva situación en la cual no sólo tiene problemas emocionales, sino también económicos.

00.00: Cierre de las transmisiones.

11 UNIVERSIDAD DE CHILE

06.50: Panorama al despertar.

07.50: Canal 11 al despertar. Conduce Carlos Bencini, Susana Horno y Patricio Villanueva.

11.00: Masamigos.

12.00: Cordialmente. Programa magazinesco con Julio Videla.

14.00: María de nadie. Teleserie argentina con Grecia Colmenares y Jorge Martínez.

15.05: Panorama hora 3. Noticias con Justus Liebeg.

15.30: Masamigos. "El fantasma revoltoso" y "El hada Chappie".

16.30: Oncelandia.

17.30: Patio Plum.

17.55: Extra jóvenes. Noticias de interés y musicales con Katherine Salosny.

18.55: Vista a la moda.

19.00: Viva... el arte.

19.05: Estudio club. Animación de Justus Liebeg y Karin Yanine.

19.30: Mazapán.

20.25: Grock y sus estrellas.

20.30: El duende azul. Serie protagonizada por Lucía y Joaquín Galán, el dúo "Pimpinela".

21.00: Panorama. Noticias con Eduardo Riveros y Pablo Aguilera.

22.00: Década '90. Programa cultural.

23.00: Ekos del futuro.

23.05: Avance Panorama.

23.10: Música seria. Conduce Francisco Madrid.

00.00: Panorama Martini al cierre.

13 UNIVERSIDAD CATOLICA

10.15: El hombre y su mundo.

10.45: Doctor Doolittle.

11.00: Daniel, el travieso.

11.30: Charlie gatos y los Papanatas.

11.55: Exito. Conduce José Alfredo Fuentes.

13.30: Almorzando en el 13.

14.30: Teletarde.

15.00: Derecho de amar. Teleserie brasileña, con Gloria Pires.

16.00: Dos perfectos desconocidos. "La predicción". Comedia protagonizada por Mark Linn Baker y Bronson Pinchot.

16.30: Un mundo diferente. Serie norteamericana con Lisa Bonet.

16.55: Cine en su casa. "El mundo del talismán".

18.05: Un día.

18.06: Avance Noticioso.

18.08: Visiones.

18.10: La trampa. Telenovela nacional.

20.15: Hasta mañana.

20.20: Teletrece.

21.28: Un día.

21.30: El mundo de Hernán Olguín. Documentales realizados por el recordado periodista científico.

22.40: Visiones.

22.45: Baretta. Serie policial protagonizada por Robert Blake. Hoy: "El pez por su boca".

23.45: Telenoche. Noticias con Jorge Díaz Saenger.

00.05: Cine de última función. "Mensajes mortales".

Por De la Barra + Montealegre

TELEVISION NACIONAL

PROGRAMACION 1989

Grandes telenovelas y nuevas series de acción, ciencia ficción y aventuras, forman parte de la programación de Televisión Nacional para el año 1989. También estarán en cartelera programas de gran éxito, como Kojak, que se transmitirá los días sábados a las 16 horas.

Entre lo nuevo destaca "Yesenia", una superproducción mexicana que debuta el lunes 2 de enero. Esta telenovela que irá en el horario de las 19 horas, está protagonizada por Adela Noriega, quien interpreta a una bella y joven gitana.

Los horarios estelares están destinados a mostrar exitosas series norteamericanas: "Hooperman", con John Ritter como un inspector de policía de San Francisco (lunes 21.30 horas); "Papá de lejos", programa de ciencia ficción acerca de una niña de trece años que hereda los poderes de su padre extraterrestre (martes, 21.30 horas) y "La bella y la bestia", fábula moderna protagonizada por Lenda Hamilton y Ron Perlman. Y entre las sorpresas... "Doña Beija", telenovela brasileña que se transmitirá los días domingos, a las 14.30 horas.

"DOÑA BEIJA"
Domingo, 14.30 horas

"HOOPERMAN"
Lunes, 21.30 horas

"YESENIA"
Lunes a viernes, 19.00 horas

"LA BELLA Y LA BESTIA"
Martes, 22.15 horas

"KOJAK"
Sábado, 16.00 horas

■ Amigo de los animales, el personaje televisivo está preocupado del Zoo. Hará intercambio con Mendoza.

IVAN ARENAS:

Profesor Rossa las 24 horas del día

El programa iniciará su temporada '89 al aire libre y jugando con la realidad.

Como un nuevo desafío espera Iván Arenas este año que se inicia. No en vano tiene en su poder otro premio del Consejo Nacional de Televisión por el programa infantil "El mundo del Profesor Rossa" considerado el mejor del año 1988 en su especialidad.

Y es que Iván Arenas no es otro que el Profesor Rossa; la única diferencia es que su rizado pelo y sus bigotes no son rosados.

La figura central del programa, que también cuenta con la participación de Guru-Guru y el Tío Valentín, piensa que este espacio infantil ha mostrado una evidente evolución a través de los años: "Más que bastante -asegura-, y no solamente desde el punto de vista de la televisión educativa sino que, creo, hemos llegado a otra etapa. Es cosa de observar el desarrollo de Guru-Guru y de Valentín, que hacen trabajos actorales. Ni Francisco Ossa, que así se llama Guru-Guru, ni Valentín Trujillo ni yo somos actores, pero estamos actuando y en el fondo es por el entusiasmo con que hacemos el programa. No es otra cosa; nos encanta hacer "El mundo del Profesor Rossa". Yo no tengo inconveniente en decir que lo amo".

¿Cuándo dejas de ser el Profesor Rossa para convertirte en Iván Arenas?

"Soy el Profesor Rossa las 24 horas del día. Lo único que hace la diferencia es el traje. Es cierto que frente a las cámaras me muevo más, cambio el tono de la voz, pero son detalles. Creo que Iván Arenas es el Profesor Rossa y al revés".

La actual temporada del espacio infantil se cierra exactamente este domingo. ¿Después? Sorpresa. Pero en todo caso la actividad no va a cesar, porque se está preparando un intercambio de animales con el Zoológico de Mendoza, a través de este programa: "Llevaremos una jirafa y desde allá nos vamos a traer un hipopótamo y un tigre de Bengala", cuenta, haciendo presente que siempre "El mundo del Profesor Rossa" ha estado mostrando el Zoológico del Parque Metropolitano y llamando la atención sobre sus habitantes.

Cuenta que también habrá cambios en otros aspectos en la siguiente temporada: "Queremos jugar con la realidad; salir a exteriores. De hecho vamos a tener una casa del Profesor Rossa en el exterior".

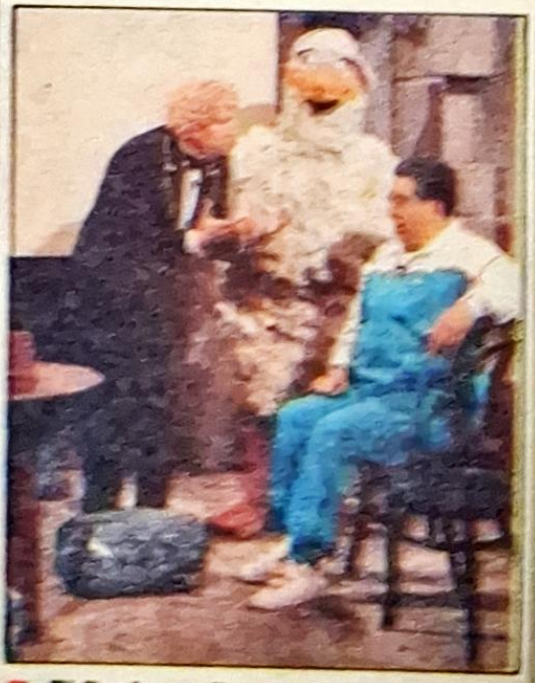

El Profesor Rossa, Guru-Guru y el Tío Valentín son "actores por entusiasmo".

ANTENA JUVENIL

KARIN Y JUSTUS:
"Rompimos los esquemas"

Los animadores de "Estudio Club" de Canal 11 aseguran tener los videos más exclusivos.

Hace cinco meses los presentaron y ya forman una pareja que se lleva muy bien y se sienten como si se conocieran de toda la vida. Son Karin Yanine Y Justus Liebig, los animadores de "Estudio Club", el musical juvenil que va todos los días en Canal 11.

"Ha sido una experiencia rica", dice Karin. "Algo muy bonito donde hemos podido compartir con los jóvenes. Y lo mejor de todo es que es en vivo y en directo, o sea que estamos ahí. A Justus lo conocía por la tele so-

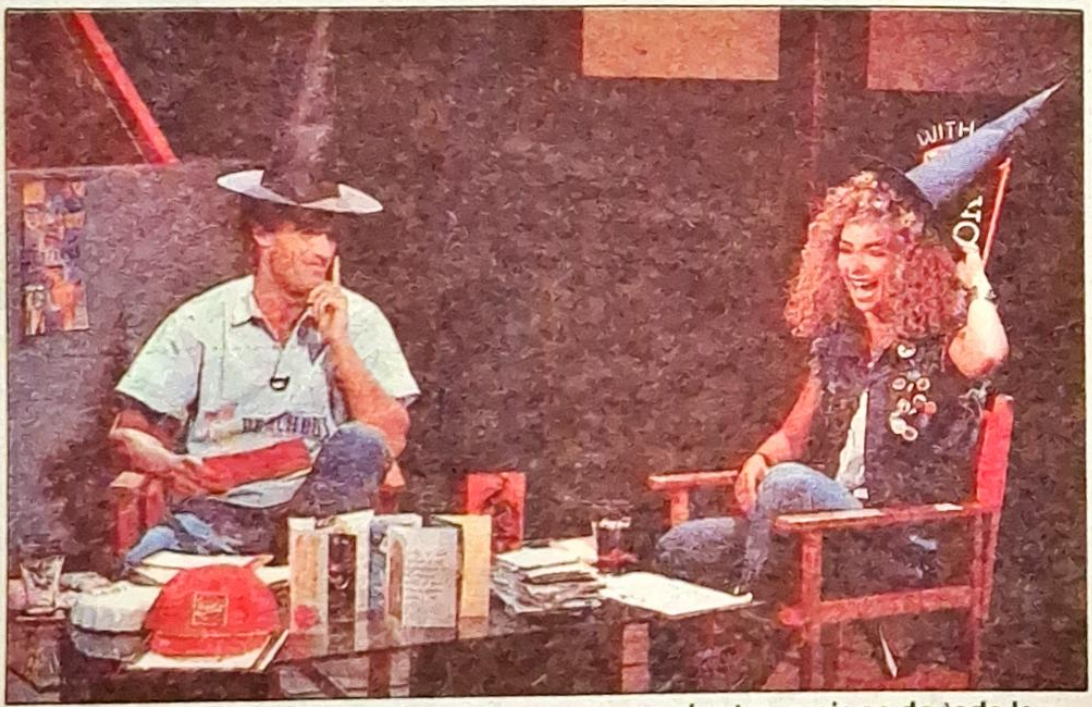

Los presentaron hace cinco meses y ya se sienten amigos de toda la vida.

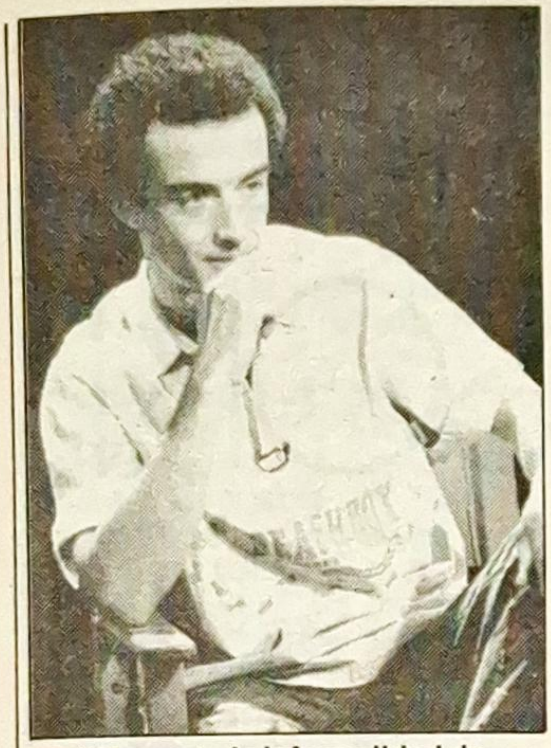

■ **"Me gusta la informalidad de Karin", afirma Justus.**

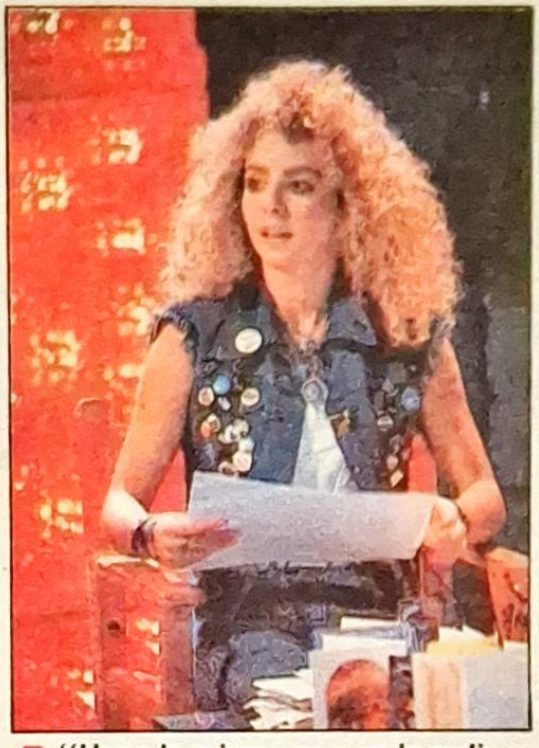

■ **"Hago lo mismo que en la radio, pero aquí me ven", dice Karin.**

lamente, pero nos hemos afiatado muy bien. Pensamos que es el programa que da a la juventud en su "talón de Aquiles".

Justus observa la expresiva manera de conversar de Karin y agrega: "Hemos tenido un excelente resultado y lo notamos cuando vamos por la calle.

"Y también es importante -sigue Karin- que Justus y yo nos mostramos tal como somos. Ni siquiera nos ponemos en pose cuando vamos a salir al aire, y muchas veces la cámara nos pilla "en otra".

Para ambos, el contenido del espacio también tiene su mérito: "Nuestros videos son bien exclusivos. Tenemos un contrato con Music Voice, de Inglaterra, y a veces nos llegan antes de que aparezcan en las listas de éxitos, pero nos advierten: "Este va a ser un top". El 50% de los videos que nos han llegado después han pasado a las radios.

Recuerdan que el 8 de agosto hicieron su primer programa y desde entonces han estado en pantalla todos los días, sin aburrirse jamás. "Ahora, por ejemplo, estamos pensando en lo que haremos en el último programa del año en que, aparte de presentar tal vez los mejores videos, daremos una sorpresa. Algo que signifique romper esquemas".

Justus sonríe, y agrega. "Para mí ha sido superagradable, porque es el programa que me permite mostrarme tal como soy. Me ha servido estar con Karin, porque ella es muy segura y también disfruta del estilo informal.

MICHAEL JACKSON:

La magia que crece día a día

En su último trabajo fílmico, hecho con la fórmula del videoclip, el cantante invita a un viaje por su vida y su imaginación.

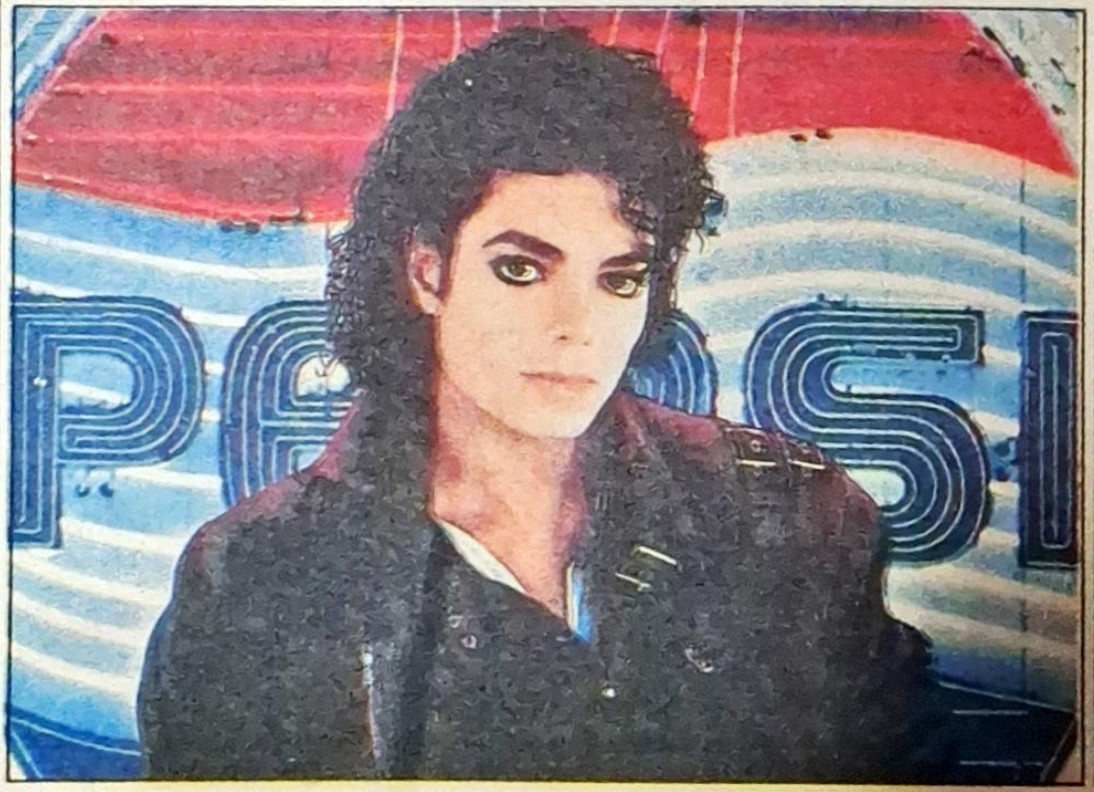

Nunca la televisión y el cine estuvieron tan unidos como a través de "Moonwalker", una producción recién estrenada en la pantalla grande, pero presente desde antes en los hogares a través de los videoclips con las canciones de Michael Jackson, artista top y perteneciente al elenco de la **Pepsi**, la bebida para la que hace spots y que auspicia sus presentaciones. Esto es fácilmente apreciable en el filme donde el conocido logotipo de la popular bebida está presente.

"Moonwalker" es en realidad un gran video clip que en su primera parte muestra grabaciones con los primeros pasos del precoz cantante que empezó formando parte de "Los Jackson Five", con sus hermanos y luego dejó oír su juvenil voz en "Ben".

De ahí a la locura de "Thriller", con efectos nunca vistos, para dejar paso luego a la emocionante "We are de world", en la que compartió honores con otros espectaculares artistas del mundo de la canción, entre ellas Tina Turner y Lionel Ritchie, ambos artistas **Pepsi**, al igual que Michael.

Al igual que Tina Turner y Lionel Richie, el artista pertenece al equipo Pepsi.

Y entonces vino el otro impacto, "Bad", nuevos records de ventas a nivel mundial. Todo eso está en "Moonwalker", una especie de viaje por el tiempo.

Pero no es todo, porque esta singular gira también lo lleva a vivir aventuras. Es así como en la segunda parte del filme enfrenta a Mr. Big, un malvado ser que pretende tomarse el mundo, atrayendo a los jóvenes por medio de las drogas.

En esta lucha los amigos de Big tratan de destruir a Michael, pero éste sale victorioso y testigo de ello son tres niños (Sean Lennon, Kellie Parker y Brandon Adams), quienes han seguido su fabulosa transformación.

Nada de esto tiene una secuencia muy lógica ni explicada con demasiados detalles. Como se decía al principio, la película está hecha como un video clip, lenguaje visual que la juventud actual entiende a las mil maravillas y que deja lugar a la interpretación.

Por eso Michael Jackson puede compartir escenas con gente de otras épocas o actividades, volar y descender en un fonógrafo, escuchar música y cantar y bailar como sólo él sabe hacerlo.

Todo un festín para la nueva generación que se siente plenamente identificada con una película que, al igual que Pepsi, les entrega un Michael Jackson mágico, que les habla en su mismo idioma y que da amplias facultades a la imaginación.

VIA SATELITE

Bob Hope: Angel para Camino al Cielo

A Bob Hope, convertido en ángel, veremos pronto en "Camino al cielo". El "milagro" se debe, por cierto, a Michael Landon, director y protagonista de la popular serie en la que él mismo interpreta a un ángel enviado a la tierra a enderezar algunos asuntos.

A los 84 años y con una larga y aplaudida carrera como actor cómico, Bob Hope no dudó en aceptar la proposición de su amigo y hasta se vistió como angelito para aparecer en un capítulo: "Nunca me había sentido tan bueno", exclamó sonriente el veterano actor, luego de su experiencia.

Serie australiana arrasa en Europa

Los australianos siguen dando que hablar no sólo en cine, sino también en televisión. Ya se estrenó en Europa una serie que ha tenido un alto rating. Se trata de "Madre e hijo", una comedia que cuenta las aventuras y desventuras de un hombre divorciado que decide volver a la casa de su madre, una anciana viuda.

Por cierto, la buena señora tiene sus ideas y el pobre hombre vive enfrentando el dilema: cuidar a su madre y darle en el gusto o vivir la vida a fondo, como él quisiera.

Bruce Willis vuelve de papá a "Luz de luna"

El actor subió de peso y perdió cabello mientras su esposa esperaba a la pequeña Rumer Glenn.

La paternidad ha vuelto irreconocible a Bruce Willis, el protagonista de "Luz de Luna", serie en la que comparte honores con Cybill Shepherd. La madre de su hija no es, sin embargo, la bella actriz, sino una juvenil y simpática morena que se llama Demi Moore y que es la esposa del astro.

¿En qué ha cambiado Willis? Físicamente, en que ha perdido pelo y ganado kilos, los que se han ido mayoritariamente a su abdomen. Sin embargo, este

atentado a su imagen atlética durará poco, pues deberá volver a estar en forma en cuanto reanude su trabajo en la popular serie, el que había suspendido por la filmación de la película "In Country".

El actor ya empezó su pelea contra los kilos.

Sus amigos dicen, incluso, que antes del nacimiento el actor estaba enfermo de los nervios.

Ahora, cuando la niña ya tiene tres meses, Bruce empieza de nuevo su metamorfosis: ejercicios abdominales, dieta, fuera bigotes, para convertirse nuevamente en David Addison y continuar enamorando a Maddy, en "Luz de Luna", serie con la que tiene contrato por dos años más.

Lista nueva versión de "Los Angeles de Charlie"

Una nueva versión de la serie "Los ángeles de Charlie" será lanzada luego a las pantallas norteamericanas y de todo el mundo. El productor en esta versión es el mismo de la primera: Aaron Spelling.

A diferencia de los primeros "Angeles", que eran tres, las bellas muchachas escogidas en esta oportunidad son cuatro. Hay una rubia, una trigueña, una morena y una negra.

Se espera que pronto estas jóvenes actrices logren tanta fama como sucedió con Farrah Fawcett, Jaclyn Smith o Cheryl Ladd.

GUITARREANDO

SOY LO QUE SOY

FAM DOM
Yo soy lo que soy
LA#M
Mi creación
SOL7
Y mi destino
FAM DOM LA#M
Quiero que me des tu aprobación
SOL7
O tu olvido
FAM
Este es mi mundo

Porque no sentir orgullo de eso
FAM
Es mi mundo
LA LA#M
Y no hay razón para ocultarlo
FAM DOM
De qué sirve hoy
LA#M
Si no puedo decir

SOL7
Soy, yo soy
FAM DOM
Soy lo que soy
LA#M
No quiero piedad
SOL7
No busco aplausos
FAM
Toco mi propio tambor
LA#M
Y sé que está mal
SOL7
Yo creo que es hermoso
FAM DOM
Por qué tengo que andar
LA#M
Según los otros dicen

Trata de entender las cosas
SOL7
De mi mundo
FAM DOM
La verguenza real

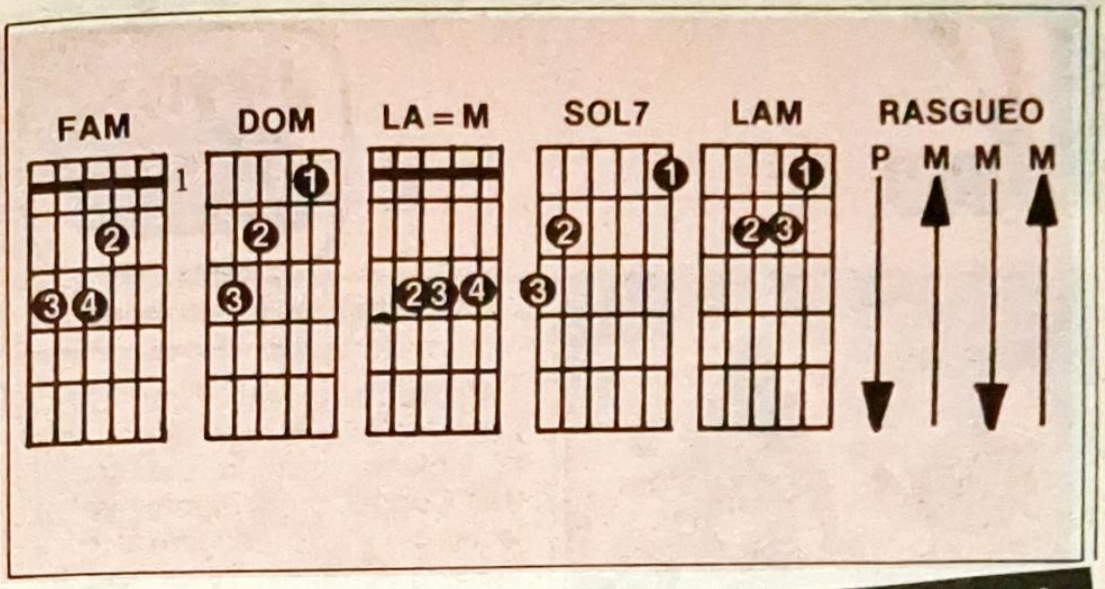

Sandra Mihanovic

LA # M
Es no poder gritar
SOL7
Yo soy, yo soy...
FAM **DOM**
Soy, lo que soy
LA # M **SOL7**
No tengo que dar excusas por eso
FAM **DOM**
A nadie hago mal
LA # M
El sol sale igual
SOL7
Para mí y para ellos
FAM **DOM**
Tenemos una sola vida

Sin retorno
LAM
Por qué no vivir como
LA # M
deberían todos
FAM **DOM**
No voy a fingir

SOL7
Yo soy, yo soy... **DOM**
FAM
Soy lo que soy **SOL7**
LA # M
No tengo que dar excusas por eso
FAM **DOM**
A nadie, nadie, nadie hago mal
LA # M
El sol sale igual
SOL7
Para mí y para ellos
SOL7 **FAM** **DOM**
Tenemos una sola vida sin retorno
LA # M
Por qué no vivir
LA # M
Como rebeldes somos
FAM **DOM**
Para qué censurar
LA # M
Por qué no gritar
SOL7
Yo soy, yo soy
FAM **DOM**
Yo soy lo que soy...

VIDEO

VIDEO CHILE

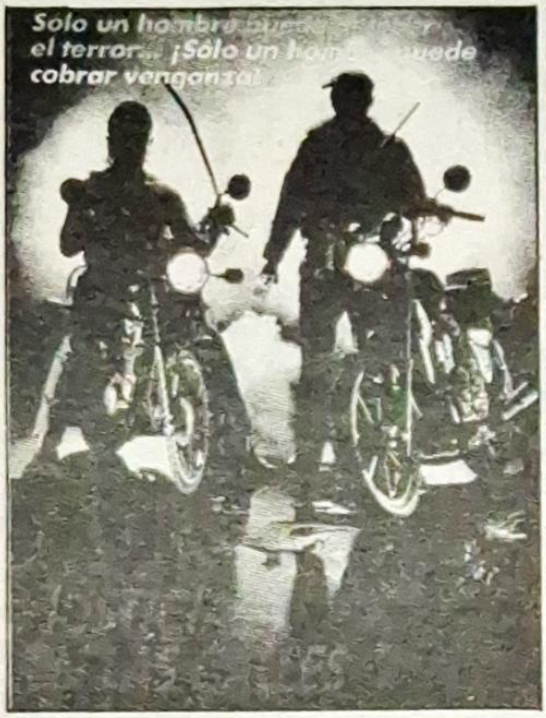

Justicia en las calles

Hasta el hombre más pacífico puede volverse violento cuando se le ataca en lo más querido. Esa es la historia de John Laughlin, un ciudadano modelo al que una pandilla de motociclistas mata a su esposa e hijo. Su primera intención es esperar que la justicia haga su trabajo y castigue a los culpables, pero eso no sucede. Resquicios legales permiten que los asesinos vuelvan a la calle, pero ahí estará John esperando.

Cuélguenlo hasta morir

Protagonizado por Clint Eastwood, este western relata la violenta historia del sheriff Jed Cooper quien sobrevive de la horca y jura venganza a los nueve hombres responsables de este injusto linchamiento.

Su complicada relación con una mujer obsesionada por conseguir información que la lleve hasta los asesinos de su esposo, termina por agregar un irónico final a esta sangrienta vendetta.

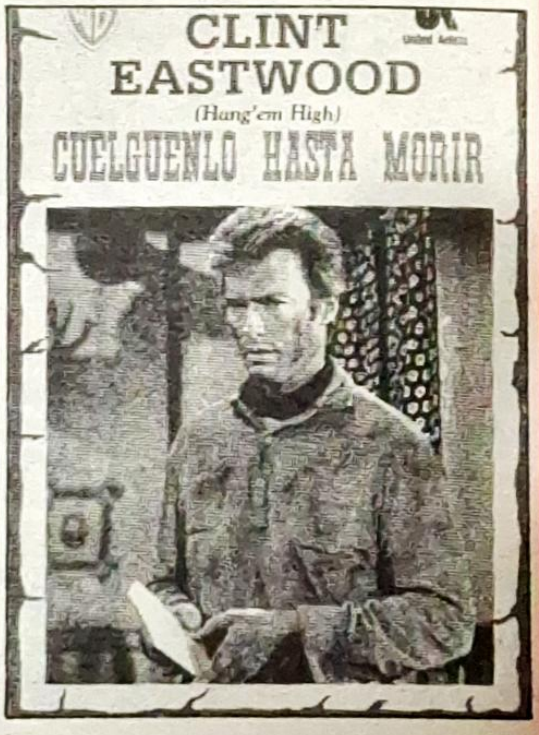

EN FAMILIA

Encuentro que "La Tercera" se pasó regalando a sus lectores una revista tan necesaria como TEVE GUIA. Así tenemos todas las copuchas y la programación de la tele en un librito que se puede coleccionar. ¡Felicitaciones!

Javier Rojas P.
La Florida.

Javier:
Muchas gracias por tus felicitaciones. Nos alegra que la revista te guste y esperamos mejorar cada semana para servir mejor a nuestros lectores.

Soy una fanática admiradora de Antonio Vodanovic y me gustaría saber si nuevamente va a animar el Festival de Viña. También, si fuera posible, quisiera que publicaran una foto de él.

Guillermina Sánchez Calera.

Guillermina:
Cuando recibimos tu carta, Antonio ya había sido confirmado como animador oficial del Festival de la Canción. Como ves, tu deseo se cumplió inclusive en lo de la foto, porque Antonio es precisamente quien va en una larga entrevista y en la portada de esta edición.

Tengo 9 años y me encanta ver televisión y leer revistas. Por eso me puse muy contento porque ustedes se preocupan de los niños. A mí me gustaría saber quién es el Fantasma del Pipiripao. ¿Se puede?

Juan Ortega R.
Valparaíso.

Juanito:
Nuestro reporteros ya están ubicando al Fantasma para pedirle que se identifique y les cuente a los niños quién y cómo es. Ten paciencia porque pronto saldrá una entrevista.

Quiero saber cómo se llamaba esa telenovela en que los protagonistas eran todos estudiantes de periodismo. Ella era bien matea y él, estupendo. Me acuerdo que era superdivertida, por eso quiero pedirle al Canal 13 que la repitan.

Margarita Gutiérrez Z.
Santiago.

Margarita:
Al parecer te refieres a "Matrimonio de papel". Sus protagonistas fueron Rebeca Ghigliotto y Bastián Bodenhofer. Esa telenovela ya fue repetida en una oportunidad, pero igual que tú, pensamos que era muy entretenida, de manera que tu idea queda lanzada. En todo caso, según informamos en este mismo número, Canal 13 va a repetir "La trampa".

ASTROS Y

ARIES

del 21/3 al 20/4

Excelentes influencias magnéticas favorecen los encuentros con el sexo opuesto. El año que comienza se vislumbra propicio para usted, sin embargo, deberá cuidar más sus responsabilidades. En lo económico, se avecina un importante mejoramiento.

TAURO

del 21/4 al 20/5

No beba ni coma en exceso durante las fiestas de fin de año. Es el momento de reflexionar un poco y considerar la opción de quienes lo aprecian. Comienza una etapa completamente diferente que le deparará muchas sorpresas. Este año se consolidarán muchas parejas.

GEMINIS

del 21/5 al 22/6

Llegó la hora de olvidar esa obsesión sentimental. Se avecinan nuevas y más fructíferas relaciones. Tenga mucho ciudado con su circulación sanguínea. Puede acarrearle problemas. Será éste un año en el que tendrá que ultimar decisiones importantes. No tenga miedo de hacerlo.

LIBRA

del 2329 al 22/10

Todo cambiará radicalmente durante los próximos meses. Prepárese para esta nueva etapa en la cual necesitará de toda su fuerza. Estará rodeado de amor y comprensión. No se exceda en el trabajo, recuerde que la salud es lo más importante. Alegrías familiares lo tranquilizarán.

ESCORPION

del 23/10 al 22/11

Actividades en grupo lo alentarán. Estará un poco sensible porque lo afectan las fiestas. Reanímese para recibir todo lo nuevo que el año le trae. Sería bueno estabilizarse emocionalmente, alguien lo espera desde hace mucho tiempo. Coma frutas y verduras de la estación, su organismo se lo pide.

SAGITARIO

del 23/11 al 20/12

Se dará cuenta que las decisiones que tomó el año que termina eran las correctas. Ahora le toca cosechar lo que sembró. Una relación conflictiva se soluciona favorablemente. Aproveche mejor sus horas libres para hacer trámites pendientes. La economía del hogar se estabiliza lentamente.

ESTRELLAS

CANCER

del 23/6 al 22/7

Como siempre, tendrá conflictos con sus sentimientos. Lo salvan sus buenas intenciones, las que serán percibidas favorablemente por los demás. Tendrá que consolidar su situación económica, pero felizmente durante el año se le presentarán excelentes oportunidades.

LEO

del 23/7 al 22/8

Estará muy contento, ya que sus colaboradores lo apoyan incondicionalmente. Los meses que vienen se caracterizarán por las ideas brillantes y el magnetisno sobre los demás. Cuando lleguen los buenos tiempos, no olvide lo vivido. Cuide la presión.

VIRGO

del 23/8 al 22/9

Nuevas amistades le resultarán muy excitantes. No deje a la familia de lado, los necesitará. Un nuevo trabajo se le presentará este año. Significa un importante avance profesional y económico. Los solteros encuentran a la pareja ideal. Su salud estará estable, pero debe controlar los riñones.

CAPRICORNIO

del 21/12 al 20/1

Debe ser más optimista con la vida. Le pasan cosas muy buenas y no se da cuenta. La familia agradecerá la ayuda que usted ha brindado. No tenga miedo con respecto a quien ama. Le quieren bien y pronto se aclaran los sentimientos. Debe terminar ese tratamiento médico que está pendiente.

ACUARIO

del 21/1 al 19/2

Prepárese para echar pie atrás en una decisión errónea. No tema reconocer que se equivocó. Si lo hace, podrá recibir las energías positivas que le corresponden. Se avecina la llegada feliz de un niño al hogar. No se exceda en el programa de ejercicios físicos que está llevando. Calma.

PISCIS

del 20/2 al 20/3

Sobre todo en estos días, deberá cuidar mucho su equilibrio emocional. Está recibiendo consejos que no siempre son bien intencionados. Es preferible que sólo confíe en su propia intuición y así no se equivocará. El año se presenta con muchas novedades, sobre todo en el trabajo.

TEVE PUZZLE

PEQUEÑO
PURO; SIMPLE
ENLACES
DESCANSAS
NELSON... (CANTANTE BRASILEÑO)
GRUPO MUSICAL
VOCAL
ATOLONDRAS
PATA
PELADOS; AFEITADOS
ASISTIRE
EL BOND ORIGINAL
DINEROS POR CONCEPTOS DE GASTOS DE VIAJES
EMBROLLOS
ALUMINIO
AIRE EN BOSTON
RECONOCER CAUDALES DE CAJA
OCCIDENTE
CELULAS NERVIOSAS
¡QUIA!
DELTA
PARADISIACO
PIEL DE LA CARA
EX CONGO BELGA
ESTUPIDECES
ASTRO SIN VOCALES
DEIDAD SOLAR
RIO DE EUROPA
RUIN; MALVADO
DESTROZADOS
GOBERNADOR COLONIAL HISPANO
¡ALTO!
EXISTE
ENTIENDO
EFEMERO
CALMOSOS

PRESAGE...
¡está en tu destino!
Nadie puede escapar al mágico aroma de PRESAGE de Impulse
el desodorante-perfume para todo el cuerpo.
Cada vez que lo uses, alguien no podrá evitar seguir sus locos
impulsos.
PRESAGE
de Impulse

RCL RADIO CENTER

"VIDEO TELEVISOR" SAMSUNG. MVR 2.000

La tecnología Samsung dio vida a la pareja perfecta.

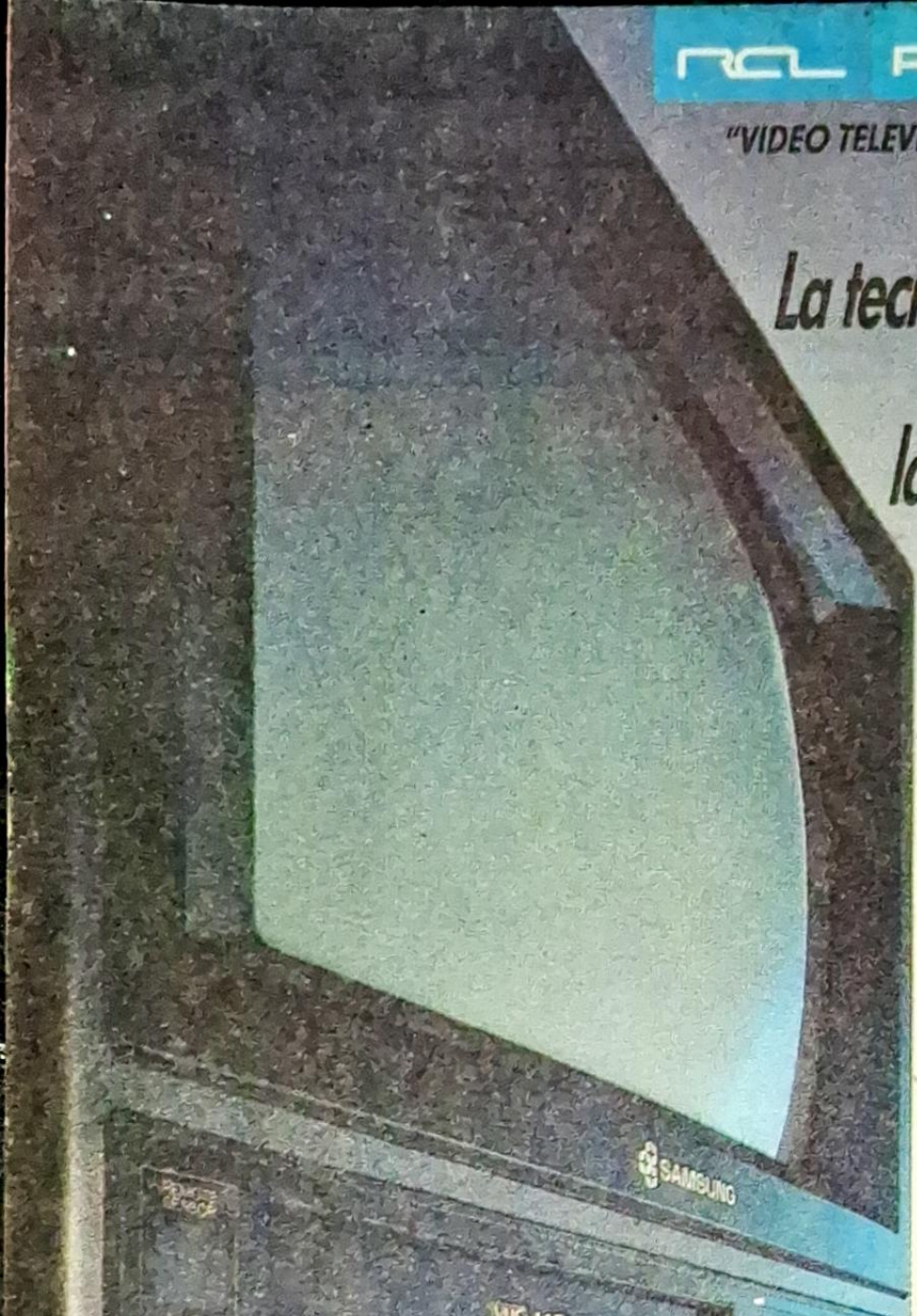

Samsung pone a su alcance el nuevo "Video Televisor" MVR 2.000, que integra en una sola unidad un monitor de TV de alta resolución (más de 230 líneas) y un video; permite mayor fidelidad; elimina cables exteriores; utiliza una sola fuente de energía y puede ser fácilmente manejado por un control remoto único inalámbrico de 24 funciones.

Samsung
La Tecnología a su imagen

Video-Televisor MVR 2.000

- Monitor de 14" con videograbador incorporado.
- Sistema H.Q. de alta sensibilidad de imagen.
- Timer electrónico programable para 2 semanas/4 eventos.
- Autoencendido, autorebobinado, auto stop.
- Alta resolución (más de 230 líneas).
- Control remoto único para TV y Videograbador de 24 funciones.

New

Gubbins, Lambias!

SAMSUNG